SAYI: 62

250 LIRA
(KDV DAHİL)

İlkel Çağların Yenilmez Savaşçısı

CONAN

oklitus

Yeni Maceralar Dizisi

CONAN

İlkel Çağların Yenilmez Savaşçısı

İÇİNDEKİLER

STİGYA'DA ÖLÜM

Stigyalı Büyücü Kral Conan'a karşıdır. Tek amacı onun ölümüdür. Kraliyet Sarayındakilerin yaşamını anlatan bu öyküyü Silvestri ve Isherwood çizdi..... 5

VAHŞETİN ÇAĞRISI

Kral Conan saraydaki formalitelerden bıkmış, barbarlık günlerini özlemiştir. Tam o sırada karşısına eski dostu Red Sonya çıkar. Birlikte yeni bir maceraya atılırlar.....43

Developed by the Marvel Comics Group, a division of Cadence Industries Corporation, used with permission
Copyright © 1986 Alla Ray Kuykendall. All rights reserved.
Bu dizinin, Türkiye'de ve Türkçe konuşulan ülkelerde kitap ve dergi olarak yayın hakkı, Kesim Ajans aracılığıyla Alfa Yayıncılıkve Pazarlama Ltd. Şti.ne verilmiştir.

"... Şunu bilin ki Prensim, kabaran okyanusların Atlantis'i ve onun görkemli kentlerini yutmasından sonra Dünyada o güne değin görülmemiş bir çağ başlamıştı. Aryas'ın oğullarının doğduğu bu çağda, Dünya üzerindeki imparatorluklar ve uygarlıklar, gökteki yıldızların mavi parıltıları kadar dağınık fakat belirgindi. İşte bu sıralarda Kimmeryalı Conan geldi. Çelik bilekli elinden kılıcını hiç bırakmayan bu kara saçlı, şahin gözlü yiğit tüm imparatorlukları sandallı ayağının altında çiğnemek istiyordu..."

- Bir Nemedya efsanesinden-

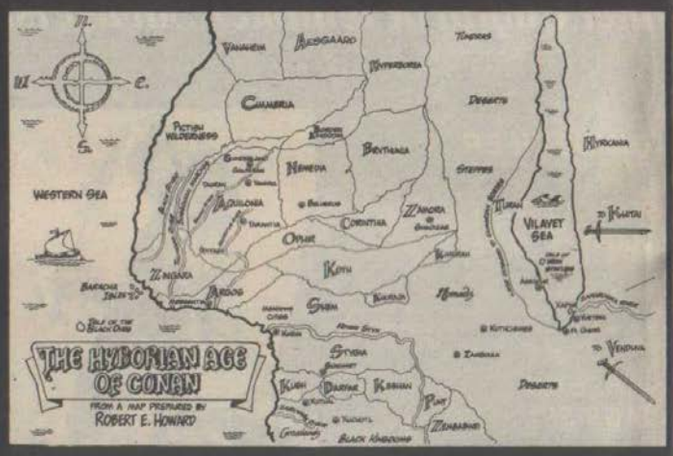

STAN LEE PRESENTS:

KRAL CONAN'IN MACERALARI...

KIYIDA...

KARANLIĞIN GÜÇLÜ ESİDİDİR BENİMDİ...

YİNE BENİM OLACAK VE KRAL CONAN'I YOK EDECEĞİM...

AMA ÖNCE GERİ ÇAĞIRMALI.

SET ADINA!

BİRİ BENDEN ÖNCE GELMİŞ...

OLAMAZ!

DÖN ÖSUL!

GÖZLERİN GÜNEŞLE KAMAŞSIN!

VE KARANLIĞA BAK!

ÇEVRENE BİR BAK!
ANNEN ÖLÜ YATIYOR.
BABAN NEREDE?
UZAK
DALGALARA
...DİKKATİNİ TOPLA!
BENİ DİNLE!
ONU BAŞKA BİRİNDEN ÖNCE...
...BULMAK ZORUNDAYIM...
AMA O DA ÖLMÜŞ!...

CEHENNEMLER ADINA!
NEREDE O? ELLERDE YOK...
KEMERİNDEKİ KESE DE YOK...

GİTMİŞ!

SET ADINA! YENİLDİM!

AMA HERŞEY BİTMEDİ.
DALGALAR SENİ LANETLESİN!
İŞE YARAMAZ ÖLÜMLÜ!

VE KAYIĞIN PARÇALANSIN!

DENİZDEN YANIT ALMALIYIM.

BEMİ DİPTEKİ YATAĞIMDAN NİÇİN ÇAĞIRDIN BÜYÜCÜ?
SET ADINA BANA YOL GÖSTER!
SEN KABUKLU TANRININ DIP ÜLKESİNDESİN
ARADIĞIN ŞEYİ SENİN SOYUNDAN BİRİ İSTEDİ. ŞİMDİ GİT BÜYÜCÜ! UYUYACAĞIM...

UYUYACAĞIM!

BENİM SOYUM...
...BİR BÜYÜCÜ OLMALI...
ÖYLEYSE ÖLÜLER NEHRİ STYX'DEN...
...YUKARI DOĞRU BİR YOLCULUK YAPMALIYIM

DAHA SONRA
PAZARLIĞIMIZ BURAYA KADARDI YABANCI...
DAHA İLERİ GİTMEM. İLERİDE BÜYÜ KENTİ NEBTHU VAR...

ORAYA GİT!
HAYIR! ORARA

AÇ BİR TIMSAH VAR...

KIYIYA DEDİM KÖPEK!

?!

N-NASIL İSTERSEN YABANCI!

KIYIYA G-GI...

TANRILAR BENİ KORUSUN!

TÜM STIGYA-DAN KORKU-LUR AMA...
NEBTHU'DAN ÜÇ KAT FAZ-LA KOR-KULUR.
AMA BEN...
ÖLÜMLÜ DEĞİLİM.

İŞTE KARA SIRTLAN SFENKS'İ!
BUNUN YA-SAK DUVARLA-RI İÇİNDE...

ACEMİ KÖPEK-LER TOPLAN-MIŞLAR...
BİR YABAN-CI GELİYOR...
NASIL?
HANGİ GÜÇLE GİZLİ GEÇİDİ-MİZİ AŞAR?

OLAMAZ...
BU SUÇU İŞ-LEYEN KARA GÜCLE ÖLÜR!

AYNI GÜÇ...

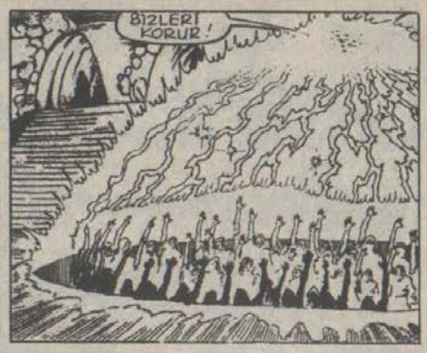
BİZLERİ KORUR!

BİR ADIM DAHA ATAR-SAN CEHENNEM ATE-ŞİYLE ÖLÜRSÜN!

SAYSIZ TAK-LİTÇİLER!

SET ADINA!
BİZE KARŞI KOYUYOR!
OLAMAZ.

KİMSİN YABANCI?
BEYAZ EL BÜYÜCÜLERİ Mİ GÖNDERDİ SENİ?

ADİ HIRSIZ!
BENİM OLANI BANA GERİ VER... O ZAMAN
ACISIZ ÖLMENE İZİN VERİRİM.

BİLMECE GİBİ KONUŞMA! NEYİNİ ÇALDIM?

BALIKÇININ CESEDİNDEN ÇALDIĞINI İSTİYORUM.

GÜCÜN BÜYÜK YABANCI
AMA KARŞILARIZ.

UNGH!

KARA SIRTLAN ADINA!
YURUN KARDEŞLERİM!

BANA HAFİF GELİRSİNİZ SİZ..

BÜYÜSÜ BİZİM KİNİ YENİYOR
SET ADINA DUR!

VERİN!
SENİN OLAN BİR ŞEY YOK BİZDE...

İSTERSEN BU KUTSAL TOMARI AL!
AIEE!

O TOMARI NE YAPTIM APTAL?
ÖNLARI BEN YAZMIŞTIM.
ÖYLEYSE EFENDİMİZ OL!
YETER. SİZ ZAYIF BÜYÜCÜLERDE ARADIĞIM YOK.
LÂNET SİZE!
HAYIR!
ARGH!
KARA CEHENNEM HEPİNİZİ YUTSUN!

ACI BİZE!
ÖLDÜR BİZİ!
RUHUNUZA LÂNET!
ÇRIIK
ÇRIIK
ŞRIIK
TANRI SET BİZİ KORUSUN!

CHRIIK
SHRIIHK

KAÇIN KARDEŞLER!

HAYIR! KAÇAMA YAÇAĞIZ

İBLİS RÜZGARI

YETER!
DEFOLUN!

DEFOLUN

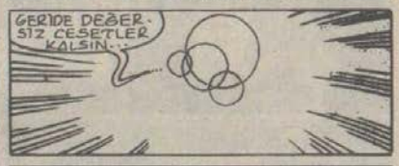
GERİDE DEĞERSİZ CESETLER KALSIN...

YAŞAMINIZ BİTTİ...

BU APTALLAR BENİ YORDU...
ÖFKEYLE GÜCÜMÜ HARCADIM...
YİNE DE O İSTÜN GÜCÜ ELE GEÇİREMEDİM.
BUNLAR DEĞİLSE HASMIM KIM?
ÖNCE DİNLENMELİYİM...
SABIRLI OLMALIYIM
ZAMAN SİSLERİNİ ÇAĞIRACAĞIM.
GEÇMİŞE VE GELECEĞE BAKACAĞIM...
ANUTEP! AĞIM İYİCE DOLDU.
BİR SABAH AV İYİ GİTTİ.

EN BÜYÜGÜNÜ TEMİZLE...
BU DA NEDİR?
ÇOK PARLIYOR!
BİR SOYLU GEMİSİNDEN DÜŞMÜŞTÜR...
BELKİ BİZE ŞANS GETİRİR BU...
ONU KENDİMİZ İÇİN SAKLAYALIM...
SİHİRLİ PARLAK YÜZÜ ÖVÜNCÜ...
GÜCÜ UNUTULMUŞLUĞUN...
ÖTESİNE ULAŞTI...

RUHUMU GERİ ÇAĞIRDIM...
RUHLARIN GÖLGELİ CEHENNEMİNDEN YENİDEN DOĞMAK İÇİN...

BU ÖLÜMLÜ KABUK...
DAHA ÖNCE GİYDİĞİM İLE AYNI DEĞİL

BİRAZ FARKLI... BÜYÜCÜLÜK TEKNİĞİ USTALIĞIMI...
...KAZANINCA DAHA ÖNCEKİ KALIBIMA GİRERİM...

ÖNCE BİR YER BULMALIYIM
BU ŞATO İŞİME YARAR...
AKİLON'DA BİR ŞATO

ŞATO SAHİBİ BENİ APTAL...
...SANDI AMA O APTALDI...

ANLAŞTIK... SANA KALACAK YER VE BÜYÜCÜLÜK İÇİN GEREKENİ VERECEĞİM.

KARŞILIĞINDA BÜYÜNLE BANA HİZMET ET!
ANLAŞTIK BU ODAYI BANA VERİN!
YATAK ODAMIZI VERME!

ODA SENİNDİR DOSTUM

SESİNİ ÇIKARMA APTAL!
BU BÜYÜCÜDEN YARARLANACAĞIM.

PENCERELER GÜNEYE SETİN VATANINA BAKIYOR

SNAP

BURASI BÜYÜYE UYGUN!

ORADA ZAMANIN EN KORKUNÇ BÜYÜLERİNİ YAPTIM
BARON FARKINDA DEĞİLDİ
KRAL CONAN PRENSİMİZ
CONN'U BİR ORDUYLA EĞİTİME GÖNDERECEK
ŞİMDİ SIRA TAHIL AMBARGÖSLINDA
DANIŞMAN TILCITTUS!
SÖZÜM ONA EFENDİM MALORIC DE BARONLAR MECLİSİNDE UYUKLUYORDU...
BENİM ÖNERİM VAR.
SUS DA OTURUM UZAMADAN GİDELİM.
SIKICI KONUŞMALAR SÜRÜYORDU...
ZZZZZZZ
RPOS-BERO!
ÇEKİLİR GİBİ DEĞİL...
ŞİMDİ HESAPLARA BAKALIM
PFOOF
GEÇEN YILLAR!

...SON ON YILIN ÜRETİM VERİLERİNE GÖRE...
BEN TERFİ EDEMEM...
KRALLIĞIN GELİŞME HIZI AZALIRSA...
EVET MALORIÇ!
BU SIKICI LAFLARI KRAL CONAN NİÇİN DİNLEMİYOR?
BİZE DİNLETİYOR...
CONAN KRAL OLMUŞ!
İŞTE O VE OĞLU PRENS CONN...
ÖNCE OĞLUNU ÖLDÜRECEĞİM...
KÖPEKLER KOKU ALDI...
BAK BABA!
AYI!

BEN AVLAYDIM.

HEY BOZ AYI!
SANA KIMMERYALILARIN NASIL...

AVLANDIĞINI
GRRRAARR
TRUK!
UMPH!

CONN!

BABA!
GERİ DUR!

CRACK

CROM ADINA
ÇOK ACELECİSİN CONN...

YINE DE CESUR BİR ÇOCUKSUN VE YİĞİT BİR SAVAŞÇI OLACAKSIN...
GEL YOLUMUZA DÖRTNALA DEVAM EDELİM.

SIKICI MECLİS KONUŞMALARINI DİNLEMEZSEN
KRAL OLMAK GÜZELDİR...
KAHROL CONAN

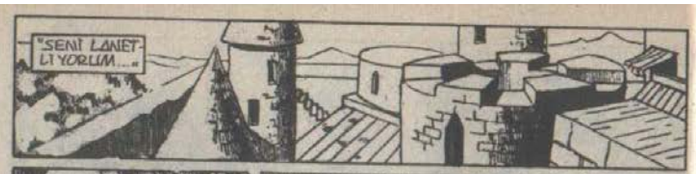
"SENİ LANETLİYORUM...."

ATLENİ DE LANETLEDİM
BABAM NE ZAMAN DÖNECEK
YAKINDA DÖNER KIZIM.

BİR KRALIN İŞİ GÖKTÜR RADEGUND!
BU PEK UYGUN OLMUR

OLMAZSA OLMASIN!
WHAM

KARIMA BU SABAHKI ANI GÖSTEREYİM.
ÖZÜR DİLERİM KRALİÇE...
KRALIMIZI UYARMIŞTIM AMA...

OH!
BİR AYI...

CONAN!
BABA!

BUGÜN MECLİS VARDI.
CANIM AY İSTEDİ
YERİME PROSPERO BAKTI.

SEN KIMMERYA'DAN ÇIKTIN AMA KIMMERYA SENİN İÇİNDEN ÇIKMIYOR...

CONAN
RADEGUND SENİ BEKLİYORDU...

GEL KIZIM

CHRRK

GÜZEL BİR KOLYE

SAĞOL BABA...
ÇOK GÜZEL!

BUNE HAL CONN?
HEMEN YIKAN! ORMAN ADAMI DEĞİLSİN...
SEN BİR PRENSSİN VE BUNA GÖRE GİYİNMELİSİN.

HAHAHA
BİR AİLE TOPLANTISI...

KRAL BİR DE TAURUS ADLI OĞLUNU HATIRLAM.
BİR GÜN UTANACAK
ANNEMİ BABAMI UTANDIRACAĞIM.

SENİ MAHVEDECEĞİM CONAN.
KAHKAHALARINI SÖNDÜRECEĞİM.
HAYIR

GELİN ZAMANINI SİSLER!
VE ŞU ANKİ CONAN'IN SARAYINI...
...PRENSİN ÖLÜMÜNDEN SONRASINI GÖSTERİN BANA...

BAĞIŞLAYIN BARON MALORIC. ATMACA KAFESİ PLANINIZ.
...PEK SAĞLAM DEĞİL GİBİ...

KAPA ÇENENİ PİŞ KÖYLÜ...
BEN CONAN'IN DANIŞMANIYIM. BENDEN İYİ MİLE-CEKSİN...
UYARMAK İSTEDİM.

KARRUNK
MİTRA!

FLAP
FLAP
KÜMES YIKILDI

KALK KÖPEK!
VE YENİDEN BAŞLA.
BENİM PLANLARIM...
AYAKLARINLA MI KONUŞURSUN BARON!
HUH! PUBLİUS!

KENDİ İŞİNE BAK!
BEN SORUNLARIMI KRAL'LA KONUŞURUM

SENİNLE DEĞİL PUBLİUS...

BEN AKŞAM DÖNERİM O ZAMANA DEK KUMES BİTSİN.
BU ADAM İMİMARLIKTAN ANLAMIYOR...
NEDEN ANLIYOR KI?
ONUN PLANINA BOŞVERİP BİLDİĞİNİZ GİBİ YAPIN...

SİZE İZİN VERDİM...
YİNE DE BAŞARINIZA MALORİC SAHİP ÇIKACAKTIR...

PROJENİN BİTMEK ÜZERE OLDUĞUNU KRAL'A SÖYLEYEYİM...

KİM VAR ORADA?
ÇIK O GÖLGELERDEN DIŞARI!

BOŞ GEZEN BİR DİLİK!
SENİ ZİNDANA ATACAĞIM...

BIRAK YAKAMI KÖPEK!
YOKSA SENİ...
PRENS TAURUS'

ÖZÜR DİLERİM MAJESTELERİ... BEN...
TALUK

DEFOL!
EMREDERSİNİZ SAYIN PRENSİM...
MALORİC APTAL BİR DALKAVUKTUR...

İŞTE ZAMAN SİSLERİNDE KRAL...
KRALİÇE SENDEN SÖZ ETTİ ASKER...

LYSANDER!
EVET LYSANDER!
KRALİÇE SENİNLE

NİÇİN BU KADAR İLGİLENİYOR?
YANIT VER BANA!

SANIRIM PRENS CONN'U CANLI GÖREN SON KIŞI OLDUĞUM İÇİN...

ÖYLE OLSUN ASKER
KILIÇIM KAR-ŞISINDA TITRE-MEDİN
ÇOK CESUR OL-DUĞUN BELLİ...
KRALİÇE-NİN ÖZEL MUHAFIZI OLABİLİR-SİN...

YENİ GÖREVİN BU...
UMDUĞUM-DAN AZ AMA SAĞOLUN!
KRAL CONAN

SAYGIDEĞER YÜCE AKTLONYA KRALI!

ÇABUK ASKER! BU GE-VEZE DANIŞMANIM GE-LİP KAFA ŞİŞİRMEDEN

MAJESTE CONAN! EKSELANS!
BENİ GÖR-DÜ

MAJESTE!
GEL ASKER!

BURADAN KARŞIYA

GEÇELİM

ÇABUK!

SANIRIM KUR-TULDUK...
YY!...

SOYLU EFENDİMİZ CONAN...
YINE GELİYOR...

WAHHHHH

NE VAR MA LORD?

SAYGIDEĞER UH... MAJESTE... PUF!
KISA KONUŞ!

ATMACA KÜMESLERİ AKŞAMA BİTİRİLECEK!
BU HABERLERİ VEZİRE VERMELİSİN!
ÖYLEYSE İZNİNİZLE GİDEYİM...
BİR ŞEY DAHA SÖYLEYEBİLİR MİYİM?

EVET!

OĞLUM PEPİN'İN KARA BİÇERLER BİRLİĞİNE ALINMASINI RICA...
ETMİŞTİM

PEPİN DAHA ÇOCUK.

BUNA BİR ÇÖZÜM BULURUZ...
ŞİMDİ GİT...

İYİ KURTULDUK

İYİ KURTULDUN KÖPEK.
OĞLUN TAURUS İLGİMİ ÇEKİYOR.
ŞEYTAN İZLERİ VAR ONDA

ŞİMDİ NEREDE O?
OH KARDEŞİM! NİÇİN BÖYLE DİKKATSİZİM
LEONİDAS'IN MEKTUBU NEREDE?
BABAM LEONİDAS'I SEVDİĞİMİ BİLMİYOR.

KARGA SURATLI PEPİN İLE EVLENEMEM
SOYLU DİYE...

ABLAM RADEGUND NE ARIYOR?
TAURUS
BEN... ÇALGIMI BULAMADIM.

BU MU?
YATAĞIN ÜSTÜNDE. KÖR MÜSÜN?
OH. GÖREMEDİM

AKORD EDECEĞİM
ET ABLA
VE AŞK ŞARKILARI SÖYLE!

LEONİDAS'A...
NASIL OLUR?

ÖZEL EŞYALARINA BİRAZ DİKKAT ET.
MEKTU BUM...

VER ONU BANA...
LEONİDAS'DAN SEVGİLİ RADEGUND'A
İBLİS İZLERİ
BANA HİZMET EDEBİLİR...

ASIL AMACIMI UNUTTUM.
YÜZÜĞÜ ALANI BULMALIYIM.
BU DA NE?

ZAMAN SİSLERİ YOĞUNLAŞIYOR...

AMA BENİM EMRİM DEĞİL.
BİRİ BÜYÜMÜ ENGELLİYOR
SET!

BU BÜYÜCÜ KİM OLURSA OLSUN BULMALIYIM...
CONAN'I ÖLDÜRME İŞİNE SONRA BAKARIM...

KHEMI'DE
BÜYÜ BU!

KARA BÜYÜ ÖLDÜRDÜ BUNLARI!
YOKSUL BALIKÇI VE KARISINDAN NE İSTEDİLER?

ÇOCUKLARI YOKTU.
BU TANRININ BİR LÜTFU İMİŞ...
ÇOCUK ÇOK ÜZÜLÜRDÜ...

Alan Zelenetz
SCRIPT

Marc Silvestri
BREAKDOWNS

Geof Isherwood
FINISHES

Richard Parker
LETTERER

George Roussos
COLORIST

Pat Redding
EDITOR

Larry Hama
SENIOR EDITOR

Jim Shooter
EDITOR-IN-CHIEF

Stan Lee presents:

VAHŞETİN ÇAĞRISI

Developed by the Marvel Comics Group, a division of Cadence Industries Corporation, used with permission
Copyright © 1986 Alla Ray Kuykendall. All rights reserved.
Bu dizinin, Türkiye'de ve Türkçe konuşulan ülkelerde kitap ve dergi olarak yayın hakkı, Kesim Ajans aracılığıyla Alfa Yayıncılıkve Pazarlama Ltd. Şti.ne verilmiştir.

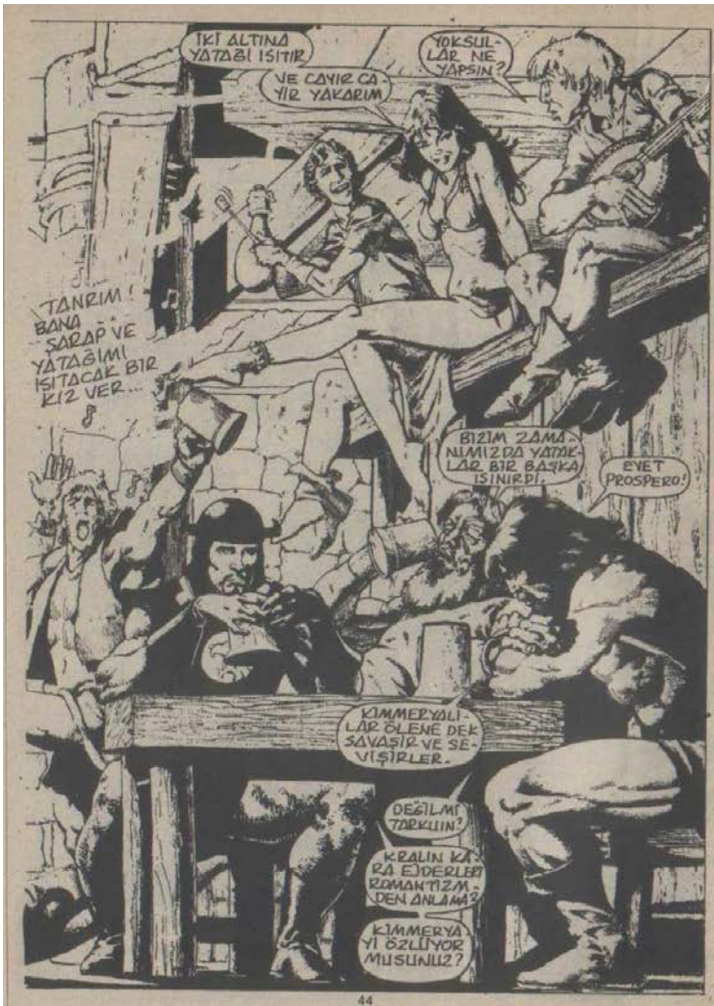
İKİ ALTINA YATAĞI ISITIR
YOKSULLAR NE YAPSIN?
VE ÇAYIR ÇAYIR YAKARIM
TANRIM BANA ŞARAP VE YATAĞIMI ISITACAK BİR KIZ VER...
BİZİM ZAMANIMIZDA YATAKLAR BİR BAŞKA ISINIRDI.
EVET PROSPERO!
KİMMERYALILAR ÖLENE DEK SAVAŞIR VE SEVİŞİRLER.
DEĞİL Mİ TARKUİN?
KRALIN KARA EJDERLER! ROMANTİZMDEN ANLAMA?
KİMMERYA'YI ÖZLÜYOR MUSUNUZ?

DANIŞMANI MALORIC'IN DEDİĞİNE...
GÖRE KRAL CONAN BURADA OLACAKMIŞ.

KRALI GÖRMELİYİZ.
KİM?
ŞHEMU'YE BENZİYORLAR.
TAKMA SAKALLA TANINMAM.
APTAL MALORIC YERİMİZİ SÖYLEMİŞTİR.
KRAL YOK!
RAHAT BIRAKIN!
DEFOLUN!
YOKSA PIŞMAN OLURSUNUZ.

ARADIKLARI KRALSA...

BULACAKLAR.

MİTRA

BU HANI HEMEN BOŞALTIP DEFOLUN!

KRALIN EMRI BU!

BAĞIŞLAYIN MAJESTE
SHEMLİLER KALSIN!

HEY! SEN! SAĞIR MISIN NESİN?

DUYMADIN MI EMRİMİ?
ÇIK!

KLOP

GECENİN BU SAATİNDE NE İSTİYORSUNUZ?
ÇOK ÖNEMLİ!
SHEM KRALİÇESİ AYELET SİZİ ZİYARETE GELİRKEN OPHİR'DE TUZAĞA DÜŞÜRÜLDÜ...
ÇOĞUMUZ ÖLDÜ. AYELET KAÇIRILDI.

GİDELİM. AYELET DOSTUMUDUR
SAKIN OL CONAN!
HER İŞE KRAL GİDEMEZ KI...

UNUTMA KI SORUMLU OLDUĞUN BİR KRALLIĞIN, GÜZEL BİR KARIN
YETER PROSPERO! TARKUN! SHEMLİLERLE GİT VE...
VE ÇOCUKLARIN VAR...
AYELETİ BUL!
BAŞUSTÜNE!

SAFAK
GÜZEL BİR GECEYDİ AMA
SABAH YINE SIKICI KRALLIK GİYSİLERİ...
NİÇİN SIKICI OLSUN CONAN?
ÇOK GÜÇLÜSÜN!

BELKİ
ESKİDEN HER SAPAK YENİ MACERALAR DEMEKTİ

TAĞ GİYMEDEN ÖNCE HER YER BENİM GİBİYDİ

BOŞVER CONAN

BOŞUNA HÜZÜNLENME DE...
AL BU BİRADAN İÇ!

CONAN!
NEREYE GİTTİ?
ONA BUGÜN PRENSES RADEGUND'UN DOĞUM GÜNÜNÜ HATIRLATACAKTIM

KIZINA HEDİYE VERMELİ...
UMARIM UNUTMAZ.

O ANDA
SATODA HAPİSİM
ESKİ GÜNLERİ ÖZLÜYORUM

AMA ÖZGÜR YAŞIYORDUM
BASIT BİR HIRSIZDIM

NE GÜZEL GÜNLERDİ?

HI?
DİKKATSİZ BİR ADAMIN YAŞAMI KISA OLUR...

KİMSİN SEN?
HANDAKİ SAĞIR!
BANA BÖYLE SESSİZCE YALNIZ..
...BİR KİŞİ YAKLAŞABİLİRDİ...

HİRKANYALI KIZIL SAÇLI BİRİ Mİ?

TAYNOZ

SATODA...
ANNEMDEN BIR ARP ARMAZAN

SARAYDA HERKES AYNMSAMIŞ.

YALNIZ BABAM...
ARMAZAN VERMEDİ.

BU MÜCEVHER KUTUSU KİMDEN?

UMARIM BABAMINDIR.
NE GÜZEL!

HAAIEE
MİTRA ADINA!

HİHİHİ... SÜRPRİZ
BENİM YARATTIĞIM BİR GÖRÜNTÜYDÜ...

BEĞENDİN Mİ ABLA?

DOĞUM GÜNÜNÜ KUTLARIM
DEFOL TAURUS!

ACIMASIZ KÜÇÜK YARAMAZ!

UZAKTA.
DEMEK AYNI YASAMIN SÜRÜYOR.
MAKALET'İN HAZİNE KULESİNE GİRİŞİMİZİ ANIM SADIN MI?
AKİLONYA'DA KALSAYDIN SANA YARDIM EDEBİLİRDİM SONYA...

AKİLONYA'DA BİR İŞ İÇİN ÇOK ALTIN ÖDEDİLER BANA.
HANDA SENİ GÖRÜNCE...
...PEŞİNDEN GELİP KONUŞMADAN EDEMEDİM.

EH! HASRET GİDERDİK!

HAYDI YOLUNA!
HAREMİNE DÖN VE POPONU YUMUŞAK TAHTINA KOY...

RED SONYA HİÇ BİR ERKEĞİN YARDIMINI İSTEMEZ. NE OLDU CONAN? NEREDEYSE KÂY-BOLMUŞ BİR İT GİBİ AĞLAYACAKSIN.

BELKİ DAHA İŞE YARIYORSUNDUR. İSTERSEN BENİMLE GELEBİLİRSİN... AMA BÖYLE...
...SOYLU SÜSLERLE DEĞİL.
DİKKATİ ÇEKER BU

UYGAR BİR ZÜPPE GİBİ SÜSLENMİŞ KUZEYLİ BİR BARBAR...
YORGUN VE YAŞLI DEĞİLSEN CONAN..
BENİ İZLE

YAŞLI MI?
YILLAR KESKİN DİLİNİ KÖRELTMEMİŞ..

BİR ERKEK VE BİR DİŞİ BARBAR YILLAR ÖNCESİ GİBİ AT SÜRERKEN

SARAY AVLUSU

BRAVO

LYSANDER

SÖVALYELERE ÖZGÜ BİR CESARET VE USTALIK.
BEĞENİNİZ BENİ MUTLU KILIYOR.
TAKDİRİNİZİ KAZANMAK...

...BENİM İÇİN EN BÜYÜK ÖDÜL KRALİÇE ZENOBYA...
TERFİM GECİKTİRİLDİ AMA YİNE DE..

KRALİÇENİN BANA TEŞÜM
...EDİLMESİNDEN ÇOK MUTLUYUM...

NE DEDİN?
YANİ SİZİ KORUMAKTAN ŞEREF DUYDUM.

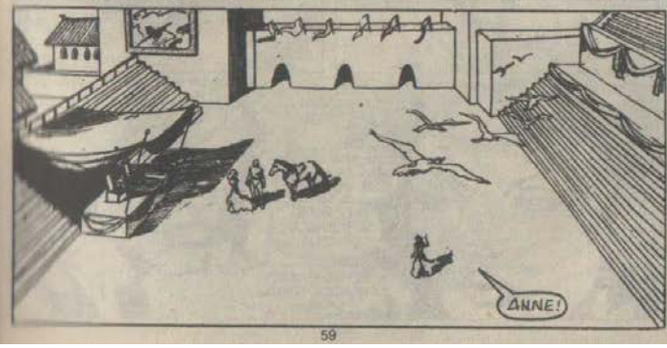
ANNE!

SAYGILAR PRENSES RADEGUND
BABAM NE-REDE ANNE?
SATO DIŞINDA RADEGUND!

NEDEN SORDUN?
OF!
HIÇ...

UMARIM BUGÜN DOĞUM GÜNÜM
OLDUĞUNU BİRİ ONA A-NIMSATIR...

HADDİM OLMAYARAK EFENDİM
KEŞKE KO-CAM SENİN KA-DAR DUYGULU OLSA
OH! BUNU SÖYLEMEME-LİYDİM...
SANIRIM PRENSES BABASI-DAN İLGİ BEKLİYOR...
BENDEN SIR ÇIKMAZ KRALI-ÇEM...

BU SIRADA KOAL CONAN VE RED SONYA...
KHORDTAS NEHRİ...
BU SULARDA GÜZEL BOYNUNU TEHLİKEYE ATA-CAK NE VAR?
GÖRÜR-SÜN...

SANA DAHA ÖNCE DE İTİRAF...

İNANMIYOR-SAN...
BAK!
CROM!

ÖLÜM GEMISI
KARA TANRILARIN KUTSAL CENAZE TAŞITI...
ÖLÜLERI RAHATSIZ MI EDECEKSIN?

ÇOK KONUŞUYORSUN
SU KANCAYI ALIP BENI ÇEKE...
HEY! BEN KRALKEN SEN EMREDIYORSUN!

BENIM ICIN KRAL DEĞIL BARBARSIN!
TABII...
GELIYOR MUSUN?
GÜZEL BACAKLARINI ZEVKLE IZLERIM...

KATIR GİBİ TEPİYORSUN SONYA!
BUNU BİLİYOR OLMALIYDI CONAN!
KANCAYI AT ÇABUK

TUNK

HAYIR BEN...
ÖNCE BEN...
SÖZÜMÜ DİNLE!
BEN ARADIĞIMI BİLİYORUM...

SEN KUSH NÖBETÇİLERİNİ KOLLA!
NÖBETÇİLER Mİ?

YAŞLI RAHİPLER DEN...

...BAŞKASI YOK DEMİŞ-TİN...

SENİ HİÇ...

ANLAYAMA-YACAĞIM...

ALTMIŞ YIL DAHA...

YAŞA-SAM...

...BİLE...

ÖLÜ KORUYU-CULUĞU YAPMAK...

...ÖLÜME YAKLAŞMAK-TIR DERLER...

KİMMERYA-DA...

HEEA!

MERHABA TEK GÖZLÜ BÜYÜCÜ.
UYKUNU BOZMAYA-CAĞIM...

ALTINLA-RI TOPLADIK-TAN SONRA...
...BANTLI GÖ-ZÜNDEKİ MÜ-CEVHERİ DE ALACAĞIM.

OLDU...

HEM DE UMDUĞUMDAN KOLAY OLDU

TARIM
NELER OLUYOR?

YUKARIDA

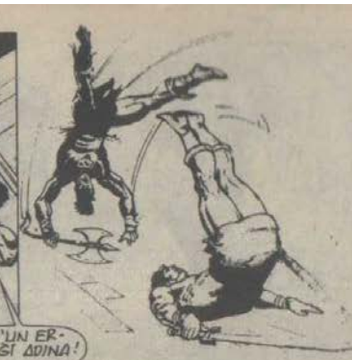
CROM'UN ERKEKLİĞİ ADINA!

YA SEN ÇOK GÜÇLÜSÜN...

YA DA BEN YASLANDIM.

HEAI

YAIIEE

NEREDESİN SONYA ?

ÇABUK OL !
CROM!

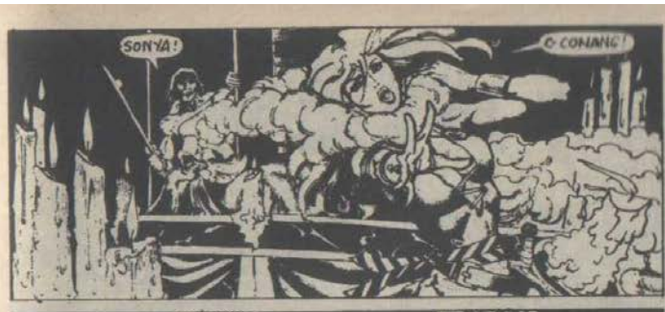
SONYA!
© CONANG!

KILIÇ BÜYÜYÜ BOZAR!

KURTLU ET GİBİ KOKLUYOR!

KURTUL DUN!
KILICINI ÇEK SONYA!

YINE GELIYOR!

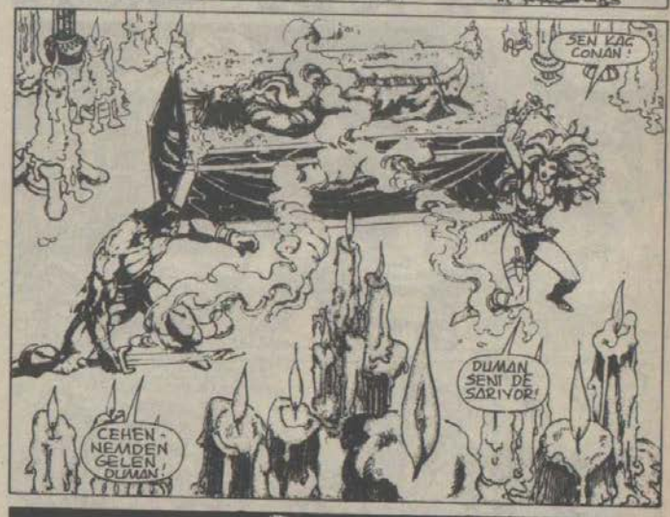
SEN KAÇ CONAN!
DUMAN SENI DE SARIYOR!
CEHENNEMDEN GELEN DUMAN!

DINLE!

BU DUMANI SANA SARILMAYI DENEYEN ERKEKLERIN YERINE KOY...

...YE KILICIMI SAPLAYAYIM...

BU SU ISIMIZI KOLAYLAŞTIRIR...
BAZEN BENI ETKILIYORSUN!

ITIRAF EDERIM.
SEN DE BENIM KANIMI KAYNATIYORSUN...
ÖYLEYSE UZAK DUR!

ALACAĞI-MI ALDIM BEN...
BUNU İS-TİYORDUM ...
SEN DE BİR ŞEYLER ALSANA!
UH! ARTIK SEN HIRSIZ DEĞİL KRALSIN...

EVET. HAZI-NEM DOLU...

...AMA BİR ANI ALAYIM...
BU GÜZEL!

AY YÜKSEL-MİŞ BILE.
YEMİN EDERİM KI SONYA...
...İYİ GEÇİRİLDİĞİN-DE ZAMAN BİR KARTAL GİBİ KA-NATLANIYOR...

ŞIMDİ NEREYE
BİR DİŞİ ŞEYTANLA ZAFERİMİZİ
...KUTLAYA-CAK BİR HAN BULALIM.

CENGELİMİ SANDALDA UNUT-TUM. ALSANA!

NEREDE
BURADA CENGEL YOK

BELKİ SUYA DÜŞ-MÜŞTÜR.

UH!

GEÇMIŞ GEÇMIŞTIR
SEN KRALSIN. YOLLARIMIZ AYRI...

HOŞÇAKAL
YO!

SONYA!

BEKLE!

BONG
BONG
BONG
ŞATOMUN ÇANLARI...

BONG
BONG
BONG

BONG

BABAMI AFFETMEM
BENI SEVMIYOR.
SUS CANIM! ACIL BIR İŞİ ÇIKMIŞTIR.

RAHİP GELIYOR PROSPERO. NE YAPAYIM?
CONAN ADINA BIR MAZERET UYDUR.
INANACAKLARINI DEK SANMIYORUM AMA...

BU BÖLÜMÜN SONU

Sizin Gönderdikleriniz

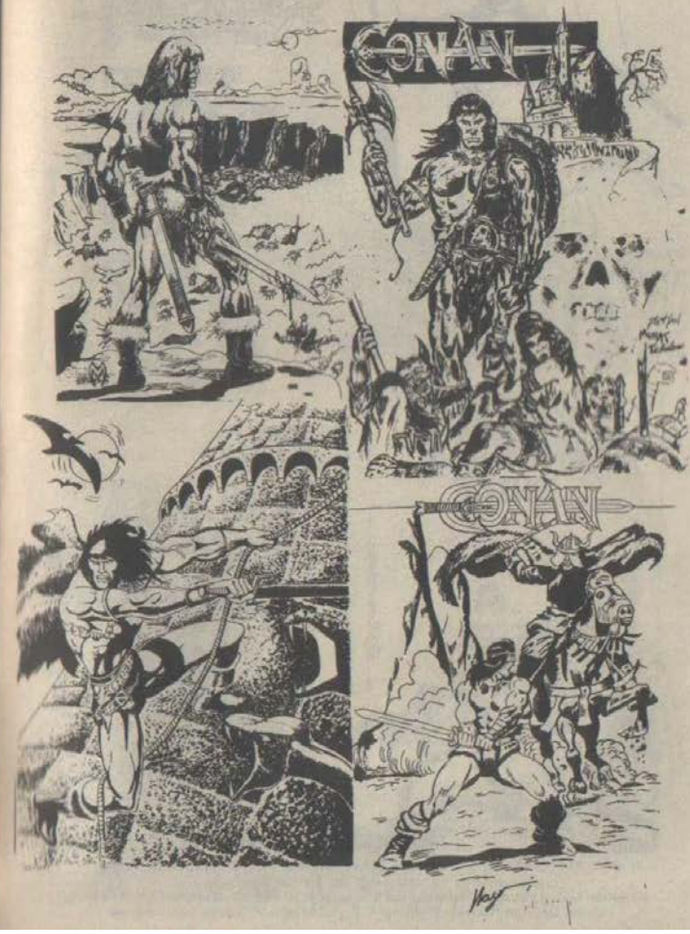

Sizin Gönderdikleriniz

Alfa Yayıncılık ve Pazarlama Limited Şirketi adına Sahibi: M. Turgut Sağıroğlu
Müessese ve Yazılışleri Md: Gül Feride Sağıroğlu
Yönetim Yeri: Ayazpaşa, Sulakçeşme Sokak, No: 10 Taksim-İstanbul. Tel: 149 91 84
Genel Dağıtım Hürriyet Holding A.Ş. İki haftada bir Cuma günleri çıkar.

SAVAŞ Haftalık Dergi
Her sayı büyükboy, tam bir macera. Arka kapakta "İkinci Dünya Savaşının Generalleri" eki. Her Sayı 100 lira.

YÜZBAŞI VOLKAN
Koleksiyon Dizisi

THOR CİLT
Her Cilt Üç haftalık derginin birleşmesinde oluşmuştur ve 250 liradır.

Alfa Broşürü
Alfa Yayınlarını ayrıntılı olarak tanıtan, ve depomuzda mevcut yayınların listelerini içeren bu broşürü, isteyen okurlarımıza ücretsiz olarak postalamaktayız. (Okurlarımızın kendi broşürlerinin postalanmasında kullanılmak üzere istek

Posta Çekiyle Sipariş Servisi
Bu serviste görevli arkadaşlarımız, Posta Çeki havalesi göndererek eksik sayıları isteyen okurlarımızın isteklerini günü gününe kapalı ambalaj içinde postalamaktadırlar. Böylece okurlarımız, havale ücreti, pul parası, mektup parası gibi ek giderler yapmadan istedikleri yayınlarımızı bayilerinden aldıkları fiyata, masrafsız olarak alabilmektedirler.

CONAN Tam Maceralı
Koleksiyon Dizisi
Her Kitap 250 lira

SAYI: 63

250 LİRA
(KDV DAHİL)

CONAN

oklitus

CONAN

İlkel Çağların Yenilmez Savaşçısı

İÇİNDEKİLER

EVE DÖNÜŞ

Ve Conan ülkesine Kimmerya'ya döner. Fakat herşey çok değişmiştir. Ailesinin öcünü almaya ant içer. Bu macerayı Ernie Chan çizdi.....5

KIRMIZILI KİŞİ

Conan, Tetra ve Delmurlo'nun bir macerası. Ernie Chan çizdi.....55

Developed by the Marvel Comics Group, a division of Cadence Industries Corporation, used with permission
Copyright © 1986 Alla Ray Kuykendall. All rights reserved.
Bu dizinin, Türkiye'de ve Türkçe konuşulan ülkelerde kitap ve dergi olarak yayın hakkı, Kesim Ajans aracılığıyla Alfa Yayıncılıkve Pazarlama Ltd. Şti.ne verilmiştir.

"... Şunu bilin ki Prensim, kabaran okyanusların Atlantis'i ve onun görkemli kentlerini yutmasından sonra Dünyada o güne değin görülmemiş bir çağ başlamıştı. Aryas'ın oğullarının doğduğu bu çağda, Dünya üzerindeki imparatorluklar ve uygarlıklar, gökteki yıldızların mavi parıltıları kadar dağınık fakat belirgindi. İşte bu sıralarda Kimmeryalı Conan geldi. Çelik bilekli elinden kılıcını hiç bırakmayan bu kara saçlı, şahin gözlü yiğit tüm imparatorlukları sandallı ayağının altında çiğnemek istiyordu..."

- Bir Nemedya efsanesinden-

Ophir dağlarından sisli Shamar vadisinden geçen Conan, kuzeye doğum yeri Kimmerya'ya doğru yol alır.....

Miller ve Clark tarafından yazılmış "Conan'ın Yaşam Öyküsü"nden alınmıştır.

BU TOPRAKLARDA KÖLELER GÜNEŞ BATTIKTAN SONRA BİLE DİNLENMEZLERDİ...
SIOBHAN, HUMBER VE BEN İKİ GECE İÇİNDE KAÇACAĞIZ. BANA BABANIN ORMANDAKİ GİZLİ YERİNİ SÖYLE...
HAYIR LOCRIN! KÖPEKLERLE SİZİ YAKALARLAR. SAĞ BIRAKSALAR BİLE BACAKLARINIZI KIRARLAR...

BAK! CROM GÖKYÜZÜNDEN BİR IŞIK GÖNDERİYOR...
EVET. BU BİR İŞARET.

UMARIM HAYIRA İŞARETTİR. BEKLEYİP GÖRECEĞİZ...

KOVALARI BOŞALTIRKEN ÇOK OYALANMA KADIN! YOKSA SENİ DE O PİSLİK ÇUKURUNA ATARIM...
GÖKYÜZÜNE BAKMAK SUÇ MU?

BİR KÖLENİN YAZGISIYLA İLGİLİ YORUM YAPMASI SUÇTUR...
KAYAN YILDIZI İZLİYİYORDU BÜYÜKANNE MORAG!

ONU FİKİRLERİNDEN SIYIRMAK İÇİN GIRTLAĞINI KESMELİ...

KÜÇÜNÜN HUMBER'E BAK SIOBHAN! ÇOK MEMNUN. DİLİNİ KESTİĞİMİZDEN BERİ BİR YAKINMA DUYMADIK AĞZINDAN...
BABANIN KILICI DA SABAN OLARAK İYİ HİZMET EDİYOR BİZE...

KAYAN YILDIZ NEYE YORULUR MORAG NİNE?
YAZGI DEDİĞİNE SİNİ... İYİ YA DA KÖTÜ OLABİLİR. GÖRECEĞİZ...

ARTIK DAYANAMIYORUM SIOBHAN... ÖLECEĞİM...
BİRAZ DAHA DAYAN LOCRIN. YARIN GALICIR'PI TOPLAMAYA ORMANA GİDECEĞİM... BELKİ CROM BİR İŞARET DAHA VERİR.

ŞAFAKTA...
CROM! DÜŞMANLARI YENECEK GÜÇ VER!
AHHEEEYEEE...
CROM KORUSUN BENİ. HIZLI KOŞAMAM...
KIZ KAÇAMAYACAK. AYAĞI TOPALLIYOR.
YABANCI DEĞİL GİBİ. BANA BİZİNİ ANIMSATIYOR.

YERE YAT SIOBHAN!
UGH!

ANNEM BABAM NASIL ÖLDÜ?
MAGLOCUN ANNEMİZİ ÖLDÜRDÜ... BABAMIZI İSE MORAG BUYUNLE ÖLDÜRDÜ... ELİ KILIÇ TUTTUKÇA YENİLMESİ OLANAKSIZDI ZATEN...
YA DİĞERLERİ?

SAVAŞTA ÖLMEYENLER TUTSAK EDİLDİLER. BAZILARI DA KOCAM VE ÇOCUKLARIN GİBİ İŞKENCEYLE ÖLDÜLER

BENİ İŞKENCE İÇİN SAĞ BIRAKTILAR CONAN...
BABAMIN KILICI ÜSTÜNE AND İÇİYORUM KI DÜŞMANLARIMIZIN KANIYLA ELLERİNİ YIKAYACAKSIN SIOBHAN!

YALNIZ NE YAPABİLİRSİN?
BEN KILIÇTA BABAMIZ KADAR USTA DEĞİLMİYDİM. DÜŞMANLARIMIZIN SONU GELDİ...

DIARMIADLAR GELİYOR... SEN KAÇ BUKAGAN ÇABUK CONAN...
SENİ DÜŞMANLARIMIZLA BIRAKAMAM...

ADINI SÖYLEME! KİM OLDUĞUNU BİLMESİNLER.

BENİ TANIDIĞINI DA BELLİ ETME!

SIOBHAN! SENİ YOLDAN GEÇENLERLE GENE ÇALMAYA GÖNDERMEDİK.
SANIRIM SEN DE KIMMER YALISIN. BEN DIARMIAD KABİLESİNİN LİDERİ MAGLOCUN...
SENİN ADIN NEDİR YABANCI?
AMRA! BU AD SAYGIYLA SÖYLENİR...

TEK KILIÇ DARBESİYLE KİMMERYA DOMUZU ÖLDÜREN YABANCILARDAN TEDİRGİN OLURUZ AMRA...
BUGÜN CROM'UN ZİYAFET GÜNÜ...BU GÜN KİMMERYALILARIN BİRBİRLERİNİ ÖLDÜRMELERİ YASAKTIR.
EVET...VE BEN SOFRANIZA ET SAĞLADIM...

BU DURUMDA ONU DA DAVET ETMELİYİZ.
BU GECE CROM ZİYAFETİNDE BİZE KATIL.BELKİ ATINI VE KILICINI DA VERİRİZ...

BİRBİRİMİZ HAKKINDA DA BİR ŞEYLER BİLİRİZ AMRA..

KONUKSEVERLİĞİNİ ZİYADE GÖRMEK İÇİN SABIRSIZLANIYORUM MAGLOCUM.
10

SENİ EĞLENDİRMEK İÇİN ELİMİZDEN GELENİ YAPACAĞIZ.
OLAĞANÜSTÜ NAZIKSIN MAGLOCUM...
KİM OLDUĞUNU GİZLE!

EVET CONAN..BU KIZIMIZ HUMBER. SAKIN ONUNLA KONUŞMA ŞİMDİ...

ONA NE YAPTILAR SIOBHAN?
DİLİNİ KESTİLER VE ONU BİR ÖKÜZE DÖNÜŞTÜRDÜLER... ÇEKMEKTE OLDUĞU SABANIN ALTINDAKİ DE BABAMIZIN KILICIDIR...ZAVALLI HUMBER...
11

BU KIMMERYA GELENEĞİ BENİM KABİLEMDE DE UYGULANIRDI...

SENİN KABİLEN HANGİSİYDİ?
BEN HİÇ DUYMADIM
KUZEYDE ASGARD SINIRI YAKINLARINDA LEIR KABİLESİ...

CROM ZIYAFETINE HOŞGELDİN AMRA! ARAMIZA BUYUR...
BUGÜN TÜM DÜŞMANLIKLAR BIR YANA BIRAKILACAK.. GÜNEŞ DOĞANA DEK KAN DÖKÜLMEYECEK.

YALAN SÖYLÜYOR.
BUNU BİLİYORUM...
ASLINDA ONUN KIM OLDUĞUNU BİLİYOR MUSUN? STOBHAN ŞARAP DOLDURUR-KEN İYİCE BAK!

BU YÜZÜ DAHA ÖNCE NEREDE GÖRMÜŞTÜN?

SANA KIM ANIMSATIYOR?
ÖLÜ BIR ADAM... SIOBHAN'IN BABASI DEMIRCI CORIN'I...
EVET! HAKLISIN KARDEŞIM!
IYI BAKIN! AYNI SAÇLAR, AYNI ÇENE, AYNI MAVI GÖZLER...

EVET!
ADI AMRA DEĞIL... CORIN'IN OĞLU CONAN BU...

CANAVARLARI ÖLDÜRDÜĞÜNÜZ İLKSAN ŞARKILAR SÖYLENİR... BU ZIYAFET GECESİNDE ONU ÖLDÜREMEYİZ...
O DA BIR INSANDIR VE HER INSAN GIBI ÖLEBILIR.
ÖNCE KIMLIĞINDEN IYICE EMIN OLMALIYIZ...

MADDON! HANDI BIR OYUN OYNAYALIM...
SARABI DOĞRU DÜŞÜST KOYMAYI DEĞEN KALTAK!

SENINLE BIRAZ SPOR YAPALIM...

GÖZLERINE IYI DIKKAT ET MAGLOCUN...
PEK! BÜYÜKANNE.

HA, HA, HA...
HA, HA, HA...
SIOBHAN! HIÇ BIR ISE YARAMAZ OLMUŞTUN ZATEN...
IYI BIR SPOR OLACAK BU MAGLOCUN!
SPORA BAŞLAYIN!

BU HEDEFI KULLANMAYALI UZUN BIR ZAMAN OLDU...
NE GÜZEL SAÇLARIN VARMIŞ...
BU CROM GECESINDE KAN DÖKÜLMEZ...

BU YASA ÖZGÜRLER IÇIN GEÇERLIDIR KÖLE...

BABAN YAŞASAYDI ONU DA BU HEDEFE BAĞLARDIM...
BABAM SENI BIR DARBEDE IKIYE BÖLERDI...

CESUR KONUŞTUN KÖLE! ANNEMSIYDESAN ANNENI DE BEN ÖLDÜRMÜŞTÜM...

AL AMRA! YAPACAĞINI BILIYORSUN DEĞILMI?
AYB.

BU ÇOCUK OYUNCAĞI!

KIZIN KAFASINI KIRDIKTAN SONRA BAŞKA OYUN BULURUZ

DUR! SUNU GERÇEK SPOR GIBI YAPALIM.

GÜZEL! KONUĞUMUZU DÜŞ KIRIKLIĞINA UĞRATMAYALIM...

KIZIN PÜRÜZÜNÜ DE KESERSEN SANA BIR KILIÇLA BIR AT VERIRIZ AMRA...
BUNA NE DIYORSUN? ŞEY, ADIN NEYDI? HA! AMRA!
ADIMI YAKINDA ÖĞRENIRSINIZ...

AESTELER BÖYLE OYUNLAR OYNARLAR...
GECE BOYUNCA KARA GEÇTIKTEN SONRA!
SANIRIM KESILECEK BÖLÜ KALMADI.
ILK KAN DÖKEN DIĞER OYUNCULARA ŞARAP ISMARLAR...
ONLARLA OYNADIĞIMDA MAŞRAPALARCA ŞARAP KAZANDIM...
AMA HIÇ ŞARAP ISMARLAMADIM...

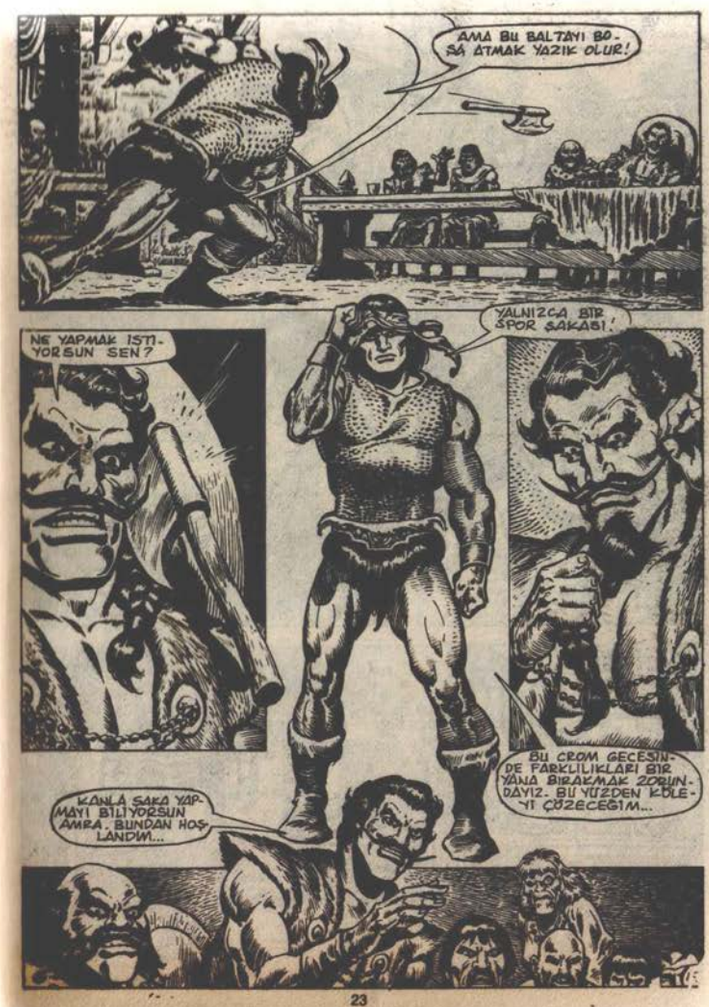
AMA BU BALTAYI BOŞA ATMAK YAZIK OLUR!
NE YAPMAK ISTIYORSUN SEN?
YALNIZCA BIR SPOR ŞAKASI!
KANLA ŞAKA YAPMAYI BILIYORSUN AMMA. BUNDAN HOŞLANDIM...
BU CROM GECESINDE FARKLILIKLARI BIR YANA BIRAKMAK ZORUNDAYIZ. BU YÜZDEN KÖLEYI ÇÖZECEĞIM...

ATI VE KILIÇI ALACAKSIN... SÖZ...
VE YARIN ONURUNA YAPILACAK BIR AV PARTİSİNE KATILMANI İSTİYORUZ...
EVET.
EVET.

BU NAZİK DAVETİNİZİ GERİ ÇEVİRİRSEM?

ÇEVİREMEZSİN. YARIN SAKA YAPMA SIRASI BENDE OLACAK...
ŞİMDİ GİDEBİLİR MİYİM MAGLOCUN?

TABİİ... SENİ İSTEMEDEN BURADA TUTMAK İSTEMEYİZ CONAN!
20

ALDIRMIYOR BILE...
AMA YARIN OLACAKLARI DA BILIYOR...
SIOBHAN'IN AĞABEYİ ÖLDÜĞÜNÜ İYİCE EMİNİZ...
UZUN SÜRMEZ!

BENİ DİNLE! ZAMANIMIZ AZ...
KIM OLDUĞUNU BİLİYORLAR VE YARINKI AVDA SENİ ÖLDÜRECEKLER
BANA BIR KILIÇ BULABİLİR MİSİN?

SIRADAN BIR KILIÇ MAGLOCUN'U ÖLDÜREMEZ... YALNIZCA BABAMIZIN KILICINDA BÜYÜYÜ KIRACAK GÜÇ VARDI AMA ONU SABAH YAPTILAR. YARIN BABAMIN GIZLI YERİNE GİT! BENDE SANA YARDIM GÖNDERİRİM...
BENİM İÇİN KORKMA SIOBHAN... AZRAİLLE ÇOK BOĞUŞTUM BEN...

ÜSTELİK BIR GÜN KRAL OLMAK İSTEYEN BİRİYİM... DIARMIADLARDAN KORKMAMAM GEREKİR...
21

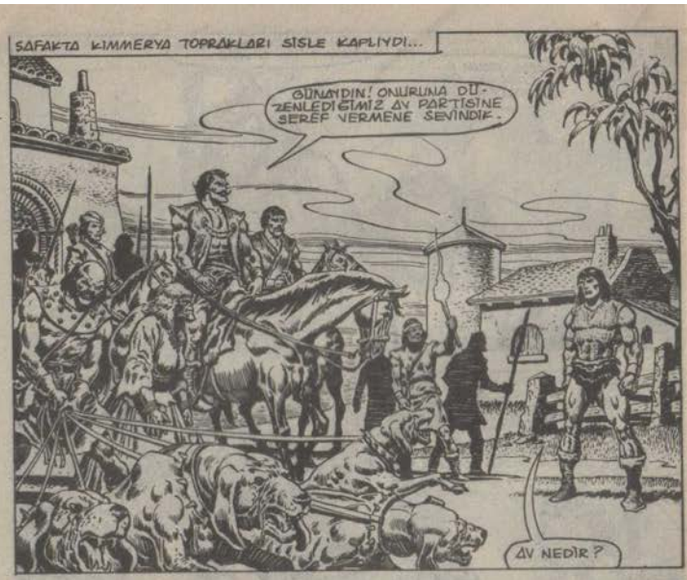
SAFAKTA KIMMERYA TOPRAKLARI SİSLE KAPLIYDI...
GÜNAYDIN! ONURUNA DÜZENLEDİĞİMİZ AV PARTİSİNE ŞEREF VERMENE SEVİNDİK.
AV NEDİR?

NE BULURSAK.. HAYVANLAR YA DA GİZLİ DÜŞMANLAR...
BAK!

SÖZÜMÜ TUTTUM!
22

ÖYLEYSE BİRBİRİMİZİ ANLIYORUZ...
SEN ÖNDEN GİT, BİZ SENİ İZLERİZ.
BEN DE SÖZÜMÜ TUTTUM MAĞLOCUN.

CROM İSTERSE ORMANDA BULUŞURUZ VE HEPİMİZ İSTEDİĞİMİZ ANI AVLARIZ...

GÜNEŞ DOĞDU VE CROM YASAĞI BİTTİ. SAKIN ISKALAMAYIN...

BU ADAM TEHLİKELİ... HAFİFE ALMAYIN...
25

KÖPEKLERI ÜZERINE SALIN!

AV BAŞLADI! CONAN'A ÖLÜM!

MAGLOCUN SÖZÜNÜ TUTMUŞ

SAKAT AT VE KIRIK KILIÇ...
24

CROM ADINA!

HIZLI VE ÇEVİKSİN KÖPEK!

...AMA YETERINCE DEĞIL...

ÇIPLAK ELLE BOĞUŞTUĞUM GÜNEY KURTLARI SENDEN GÜÇLÜYDÜLER...

BU ORMANI ÇOCUKLUĞUMDAN ANIMSIYORUM.
KÖPEKLER BENİ BU İZLERDE İZLEYEMEZLER.
25

CONAN KOLAY AV DEĞİL...
TAZIMI ÇIPLAK ELLE BOĞMUŞ.. BUNU ÖDETECEĞİM ONA...

CEHENNEME DEK BİLE OLSA İZLEYECEĞİZ ONU.
KÖPEKLER DERE-DE KOKU ALAMIYORLAR...

AYRILALIM! MADDON, ALBANIC, BLADUD! SIZ KARŞIYA GEÇİN!...
VORTIMER, CYNFELIN, DUMNORIC, MODROT BENİ İZLESİNLER...

BU SİSTE YAKINIMDA OLABİLİR!

EVET BLADUD! YAKININDAYIM...

ESKİ AMA İYİ BİR KİLİDİR BU...

BAKALIM BÖNCE TAŞ MI KIRILACAK YOKSA KAFAN MI?

CROM! MODOT'UN KÖPEKLERİNDEN BİRİ DAHA!

ŞU ANDA KESKİN BİR KILICIM OLMALIYDI...

SENİN DE SIRAN GELECEK MADDON

AĞABEYİN MAĞLOCUN BUGÜN BANA ŞAKA YAPACAĞINIZI SÖYLEDİ. ŞAKALARINIZDAN HOŞLANDIM DOĞRUSU.

AT ÜSTÜNDE DURUŞUN, ÖNDERLİĞİNİ YAPTIĞIM KOZAKLARI ÇOK GÜLDÜRÜRDÜ...

O KILICA ULAŞAMAYACAKSIN!

SENİ ONSUZDA HAKLARIM...

AMA ÖNCE SÜTTÜ KARŞILAYAYIM...
28

DEMİRİN BU UCU SENİ DÜRDÜRÜR KÖPEK...

UGH!
...DİĞER UCU DA EFENDİNİ...

KILICI ALDIM...

GELEBİLİRSİN!

GEL VE ÖL!
29

YÜKSEKLERE TIRMANIP DIAR MIAPLAR LA ARAMI AÇAYIM...

BURADA BENİ İZLEMELERİ ZOR OLUR SONRA SON BURUŞMA YERİNİ SEÇERİM...

CROM...
FAZLA İLERİ GİDEMEYECEKSİN CONAN...

PEKİ ALBANİ? BENİ SIRTIMDAN BIÇAKLAMADIN. BU BİR KİMMERYALI SAYGISIDIR...

HAYIR.. SENİ BALTAMLA KESECEĞİM.
30

BENİM SİLAH KONUSUNDA FAZLA SEÇENEĞİM YOK.

AMA NEYLE O-URSA OLSUN ÖLECEKSİN...

YİNE SİLAHSIZ KALSAM BİLE...

TAZI VE BORU SESLERİ GİDEREK YAKLAŞIYOR...

ANCAK BABAMIN GİZLİ OCAĞINA ULAŞACAK ZAMANIM VAR.
31

CROM'UN ER-
KEKLIĞI...

UGH!

AHH! SANIRIM
BIR KAÇ KABUR-
GAM KIRILDI.

DÜŞTÜĞÜNÜ GÖRDÜM
AMA ÖLMEMİŞ OLABİ-
LİR...
İŞİMİZE BAŞLI-
YALIM. ALAĞLOUN'
İZLEYEMEYECEĞİZ.
32

EVET... KÖPEKLER BU YAĞMURDA
KOKULARI İYİCE YİTİRİRLER...
AMA CONAN YAŞIYOR-
SA NASILSA BİZE
GELECEKTİR...

UHHH...

CROM BANA
GÜÇ VER!

YOU! ÇOK İYİ
ANIMSIYORUM...
33

BABAM ÖNDEN GİDERDİ.

BEN DE ONUN PEŞİNDEN YÜRÜRDÜM.

ONUN ÇIRAĞIYDIM...
VE CELTİ, KILICA DÖNÜŞTÜRMEYİ ÖĞRENDİM...

HER ŞEY ANIMSADIĞIM GİBİ...
34

ÖNCE ŞU ISLAK YELEĞİ ÇIKARAYIM...

VE ÇATLAYAN KABUKLARIMI SARAYIM.

SONRA BİRAZ DİNLENMELİYİM...

DAHA SONRA...
SESLER, SANIRIM BULDULAR BENİ.

GEBERMEK İSTEYEN GELSİN!

PUR CONAN! BEN VE HUMBER, SIOBHAN KAÇMAMIZA YARDIM ETTİ.

EVET... SIOBHAN YARDIM EDECEĞİNE SÖZ VERMİŞTİ.
MAGLOCUN İLE İLGİLİ KEHANETİ BİLİYOR MUSUN CONAN?
35

MAGLOCUN YALNIZCA BABANIN KILICIYLA ÖLDÜRÜLEBILIR. O DA SABAN OLDU...
BILIYORUM...

SIOBHAN BUNU GÖNDERDI. NE YAPACAĞINI BILIR DEDI

OCAĞI YAKIN!

DAHA ODUN GETIR LOCRIN! SEN DE ODUN ATIP ATESI KÖRÜKLE! ÇOK SICAK OLMASINI ISTIYORUM.

CEHENNEM ATESINDEN DE SICAK OLMALI... YINE DE YÜREĞIMDEKI NEFRET ATESINE ERIŞEMEZ...
36

BÜYÜK BABAM SERT ÇELIĞIN DÖVÜLME SIRLARINI GÜNEYDEN GETIRMIŞTI...
KENDIMI BILDIĞIM YAŞLARDAN BERI BABAMA YARDIM ETTIM... BILDIĞI SIRLARI BANA DA ÖĞRETTI... ONLARIN ANISINA DUYDUĞUM SAYGI ÜZERINE ÖND ICERIM KI ÖĞRENDIKLERIMI EN IYI BIÇIMDE UYGULAYACAĞIM...

SENİ TERİM VE NEFRETİM-LE YAPTIM... VE...

...DÜŞMANLARIMIN KANI İLE YIKAYIP OLUŞUMUNU TAMAMLAYACAĞIM...

CROM! İNSANLARIN YAZGISINI HIÇ TAKMADIĞINI BİLİYORUM AMA YAŞAMIM PAHASINA BİLE OLSA İCAL ACAĞIM DÜŞMANLARIM VAR...

BANA BİR İŞARET VER. BU KILICI ÖFKENLE DOLDUR. DÜŞMANLARIMIN ÖLMESİ İÇİN GEREKİR-SE BENİM CANIMI AL...

BU KILIÇLA, KATLE DİLEN SONUMUN ÖCÜNÜ ALMAMA İZİN VER VE YARDIM ET...

TAMAM CROM! BEKLEDİĞİM İŞA-RETİ VERDİN...

ERTESİ GÜNÜN AKŞAMI...
YETER MODROT! LOCRİN VE HUMBER'İN NEREYE GİT-TİĞİNİ SÖYLEMEYECEK BU.

BIRAKIN BİRAZ DAHA YAŞASIN... CONAN SAĞ İSE KIZKARDEŞİNİ KURTARMAYA GELİR...

GİDİP DİNLENELİM. SON İKİ GÜN HEP-MİZ İÇİN YORUCU OLDU...

ŞAFAKTAN BIR SAAT ÖNCE...
SIOBHAN! BEN LOCRIN!

ÇABUK OLMAK ZORUNDANIZ.

AL SUNU! YAPACAK İŞİMİZ VAR.

İNTİKAM ALACAĞIZ. CONAN SALDIRMAMIZI İSTEDİ

NÖBETÇİLERİN BAZILARINI ÖLDÜRDÜ BILE... BIZ DE DIĞERLERINI HAKLAYACAĞIZ. AMA MAGLOCUN CONAN'I...
UNUTMAYIN! ANI VE SESSIZ SALDIRACAKSINIZ...

CESETLERI SAKLANIP CONAN'I BEKLEYELIM.

CROM...

DÖNMUŞ... YİNE KÖYDE KAN DÖKMEK ZORUNDAYIZ...
TAZILARIMI ÖLDÜRMÜŞ...

HEM DE HEPSİNİ...

YANLIŞ! DAHA ÖLDÜRÜLECEK KÖPEK VAR...
42

BAK MAGLOCUN! SİSİN İÇİNDE...
DÖNMEN SENİN SON HATAN OLACAK CONAN...

ÖLDÜRDÜĞÜN AİLEMİN ÖCÜNÜ ALMAYA GELDİM MAGLOCUN...

İYİLEYSE BUDALALIK ETTİN...
MAGLOCUN'U YALNIZ BABANIN KILICI ÖLDÜREBİLİR. ONU DA SABAN YAPTIK.

O SABAN, YALNIZCA CRİN'İN OĞLUNUN BİLDİĞİ YÖNTEMLERLE YENİDEN KILICA DÖNÜŞTÜ...
43

ALTIYA KARSI BIRIZ... KEHÂ NETE KIM ALDIRIR KI...
CROM!
ÖNCE HANGİNİZ GELECEK?

BEN DUMORIC, SEN-DEN KORKMUYORUM.
DEMEK İYİ BİR DERS İSTİ-YORSUN...

TUM ÖGRENE-CEĞİN BU...

SONRAKİ?
BESE KARŞI BİR OLDU...
44

ABAMI SAKATLADIN AMA YINE DE BENDEN KACA-MAYACAKSIN MORAG!

ÖYLEYSE DAHA FAZLA BAKATLA-YAYIM SENİ...

AGH!

BU YAŞLI KOLLAR DA DAHA GÜÇ VAR.

SENİ HAKLADIKTAN SONRA AGABEY'İN İŞİ-Nİ BÜYÜYLE BİTİRİRİM...

HAYIR!

SON NEFESİMİ VERMEDİM...
45

EVET YERINI BULDUN ISTE. PISLIK ÇUKURU...

VE ORADAN ÇIKAMAYACAKSIN...

YAKALANIP KILICINI ALIN ŞUNUN...

ISTE SANA EVE DÖNÜŞ ARMAGANI CONAN...

ÖLÜ BIR ADAMIN GIDECEGI YERDE AYAGA IHTIYACIN OLMAYACAK VORTIMER.
46

BU KILICI TANIMIYORSUNUZ SIZ...

BU KILICTA KATLETTIKLERINIZIN VE CROM'UN ÖFKESI VAR...

BU ÖFKEDEN KURTULAMAZSINIZ.

DEMIR KALDIK MAGLOCUN!
YAZGINI MÜHÜRLEYEN KILICA TAM BAK...
47

MORAG! YARDIM ET!

CROM!
AL!

KENDİ BAŞININ ÇARESİNE BAKMALISIN.

ANNEMİN RUHU İNTİKAM İÇİN YALVARIYOR...

SANA İYİLİK EDİP İNTİKAMI HIZLANDIRACAĞIM...
UGH!

CROM'UN SANA ACIMASINI BEKLEME SAKIN ALÇAK!
CONAN! YALVARIRIM BENİ ONLARA BIRAKMA!

GÖRELİM HELE BABAN GİBİ MİSİN. TEK DARBEDE!

EVET... TEK DARBE

İLE İŞİNİ BİTİRECEĞİM...

YARALISIN SEN SIOBHAN!
BOŞVER CONAN!
BRAVO! BABAMDAN MISINI BAŞARDIN...

DÜŞMANLARIMIN KANI İLE ELLERİMİ YIKAYACAĞIMI SÖYLEMİŞTİN...
SÖZÜNÜ TUTTUN AĞABEY!

KENDİNİ YORMA SIOBHAN!
TÜM ALEMLE DİNLENECEĞİM YAKINDA.
BUGÜN YAPTIKLARINI GÖRÜNCE BİR GÜN KRAL OLACAĞINA İNCE İNANDIM AĞABEY...

SIOBHAN...

ZAFER İÇİN BÜYÜK BİR BEDEL ÖDEDİK...
DÜŞMANLARIMIZ BİLDİ. ŞİMDİ NE YAPACAĞIZ?
KAFALARINI KESİN Kİ RUHLARI GERİ DÖNEMESİN...
SONRA KANDAN TEMİZLENMESİ İÇİN ÇAYIRI YAKIN!
ERTESİ SABAH...
SIOBHAN! AİLEMİZE ALINAN ÖDEN HOŞNUT OLUP OLMADIKLARINI SOR!
BABAMIZA DA KILICINI, YAŞAYAN TEK DİŞLİNİN BİR TAŞTA GİDEN YOLU AÇMAK İÇİN KULLANDIĞINI SÖYLE.
SON

Stan Lee PRESENTS:
KIRMIZILI KİŞİ
ZİNGARA'DA...
BİZ BALIKÇILAR İÇ SAVAŞTAN BERİ FIRTINA NEHRİNDE ÇALIŞAMIYORUZ.
JIM SHELLEY WRITER
JOHN BUSCEMA PENCILER
BENJI CHAN INKER
JANICE CHIANG LETTERER
GEORGE ROUSSOS COLORIST
LARRY HAMA EDITOR
JIM SHOOTER EDITOR IN CHIEF

O TORBADA ALTIN VAR MI BARBAR... EĞER BİZE ALTIN VERİRSENİZ...
SİZE DOKUNMAYABİLİRİZ...
ALTIN YA DA ÖLÜM...

DUYDUNUZ MU?
BİZ KALABALIĞIZ...
BİZ DE SİZİN GİBİ SARAP VE KADINA DOYMAK İSTİYORUZ...

YEARRRGHH!
WHUMP!

TOPRAKLARIMIZDA BİZE DİRENMEK HA!

SALDIRIN!

AHH!
MİTRA!

KİM?
MİTRA!

BİR KOCA KARI?

SELAM BEYLER!
ADIM TETRA!
CROM ADINA!
YOL VERİN!

SEN BARBARSIN CONAN VE...
ESPRİDEN ANLAMIYORSUN...
BOŞA KONUŞMA DELMURIO!
CONAN DİNLEMİYOR BİLE...
KONUŞMAK ŞAŞIRTIR TETRA!
KAFAN İŞİNDE OLMALI.
GÜNLERDİR ADAM ÖLDÜRMEMİŞTİM.
ÇOK EĞLENMİYORUM
TETRA'YI KOCAKARI KILIĞINDA GÖRÜNCE ŞAŞIRDILAR...
ÇOK EĞLENDİRİCİ BİR BULUŞTU...
ALDATMACAYI SEVMEM BEN...
ÖLÜME DOS DOĞRU BAKAR VE YÜZÜNE TÜKÜRÜRÜM...

CASCAN! FIRTINA NEHRİ KIYISINA KURULMUŞ BİR BALIKÇI KÖYÜ...
VATANIMDAKİ İÇ SAVAŞ CASCAN'IN TATLI HAVASINI GÖTÜRMÜŞ.
O BALIKÇILARIN SEFİL DURUMUNA ŞAŞMAMALI... NE DÜŞÜNÜYORSUN CONAN?
NEHİRDEN AŞAĞI İTMEYİ MI?
ORADA TEKNELER VAR.

AZ SONRA...
NEHİRDEN AŞAĞI MI?

DOSTLARIM VE BEN NEHİRDEN ARGOS'A GİDECEĞİZ.
KAÇ YASINDASIN SEN?

ONYEDİ-NİN İÇİN SORDUN?
BOŞVER!

EMİNİM BİRŞEYLER
AYARLANABİLİR.

HİÇ BİRİMİZ SİZİ NEHİRDEN GÖTÜREMEYİZ BARBAR...
NEHRİN AŞAĞISINDA GEMİLER SALDIRIYA UĞRAYIP YOKOLUYOR.

İÇ SAVAŞ BAŞLADIĞINDANBERİ NEHİRDE ÖLÜM KOLGEZİYOR
ALTIN UMURUMUZDA DEĞİL.
ANLADIM.

ÖYLE DİYORSANIZ...

BİZ DE BİR TEKNENİZİ ALIRIZ.

AAAIE!

E-ELİM... GADI...
ELİMİ KESTİ!

TETRA!
CANINI SIKAN HERKESİ KESİP BİÇEMEZSİN!
KESERİM.

KAN İSTİYORLAR BUNLAR!
GÖSTERELİM.

NİÇİN HEP...
...DÖNÜŞMEK ZORUNDA KALIYORUZ.
DURUN!

YABANCILARLA KONUŞACAĞIM...

DEFOL BURADAN KORADAM!
ÇOK KALMAYACAĞIM...
YABANCILARIN TEKNE ARADIKLARINI DUYDUM.

BİR KAÇ GÜN SONRA NEHİRDE...
ARGOS'A BİR GÜNLÜK YOL KALDI.

ÇOK DİKKATLİ OLMALIYIZ...
SAVAŞ NEDENİYLE ÇOK TEDİRGİNSİN...
ŞU ANA DEK İYİ GİTTİ
ÇOK SAVAŞ GÖRDÜM.

CASCAN'DAKİ BALIKÇILAR BİR ZAMANLAR DOSTLARIMDILAR.
BİR SÜRE ÖNCE ÖNCE TEKNEM BURALARDA SALDIRIYA

...UĞRADI... BEN KENDİMDEN GEÇMİŞ BAYILMIŞIM.
AYILDIĞIMDA GÖZLERİM KÖRDÜ.

VE TAŞIDIĞIM YOLCULARIN HEPSİ İZ BIRAKMADAN YOKOLMUŞLARDI...
YENİ BİR SALDIRIDAN KORKMUYORMUSUN?
AÇLIKTAN ÖLMEKTENSE RİSKİ GÖZE ALIRIM.

SİS!

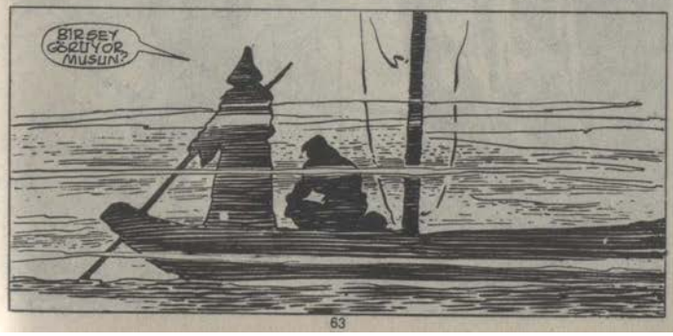
BİR ŞEY GÖRÜYORMUSUN?

CONAN!

CROM!

NE GÖRÜYORSUN?
İNSANYÜZÜ BİÇİMİ BİR TAŞIN AĞZINDAN GEÇTİK.

NEREYE?

BİRDENBİRE
CROM!
FIRTINA NEHRİNDE BİR TEKNEDEYDİM...
...ŞİMDİ ÜSTÜMDE KURKLE KARLI BİR TEPEDEYİM...
HEY! SEN! YABANCI!

ÇABUK GİZLEN! ZAMANIN YOK!
BURASI NERESİ?

BURASI SENİN VATANIN.
BURASI KİMMERİA.
BURAYA ÖLMEYE GELDİN.

BUNU GÖRECEĞİZ...
BİZDEN KORKMA! BİZ KIRMIZILI KIŞININ KURBANIYIZ.
BURADA ÖLÜM KOL GEZİYOR

BİZE GELDİĞİ GİBİ SANA DA GELECEKTİR.
FIRTINA NEHRİNDE KAYBOLUP BURAYA GELDİK...
BURADA SONSUZA DEK KALACAĞIZ.
KIRMIZILI KİŞİYLE DÖVÜŞMEK ÖLÜMÜ KUCAKLAMAKTIR.

ZAMAN VARKEN KAÇ!
SU KÖYE GİDİP GİZLEN!

BOŞUNA KONUŞMA BABA. BU ADAM ÖTNLEMEZ SENİ.
GÖZLERİNE BAKSANA. ÖLÜME MEYDAN OKUYOR.
BUDALA O!

KIRMIZILI KİŞİ SENİ BULUNCA KI BULACAKTIR.
SAKIN YÜZÜNE BAKMA. ÖLMEDEN ÖNCE ÇILDIRIRSIN.
AKLIN OLSA KÖYE GELİRDİN.
AMA YAPMAZSIN.
BU KONUDA HAKLISIN!

BEN KİM...
ÖLÜMÜN KOKUSUNU

O KIRMIZILI KÖPEĞİ BULUP İŞİ BİTİREYİM.

NEREDESİN KÖPEK?
GÖSTER KENDİNİ!

DEMEK SENSİN!

KIPIRDA KÖPEK

HIZLISIN AMA...
KILIÇ YETE NEĞİN AZ.
CLANG!
BENİ ÖLDÜRMEK İSTİYORSAN...
DAHA İYİ DÖVÜŞMEK ZORUNDASIN.

ŞİMDİ İBLİS!
CEHENNEME GİDECEKSİN.
KILIÇIM MAHVOLDU...

UH!

CONAN HATASINI ANLADI.

KİŞİLEŞMİŞ ÖLÜMLE DÖVÜŞÜYORDU.

BU HATA SONU OLABİLİRDİ...

CONAN, BOYNUNUN KIRILMAK ÜZERE OLDUĞUNU HİSSETTİ

DAMARLARINDAKİ KAN KAYNADI...VE
HASMININ MASKESİNİ SIYIRDI...

CROM!
BU BÜYÜK BİR DEHŞETİN YÜZÜYDÜ... KIRMIZILI KİŞİ KAZANIYORDU.
ÇÜNKÜ ÖLÜMÜN YÜZÜNE BAKMAK İNSANI ÇILDIRTMAYA YETERDİ...
CONAN ÖLMEDEN ÖNCE ÇILDIRACAKMIYDI...

...ACABA?...

CONAN'IN TRADEST İBLİSİN GÜCÜNÜ TÜKETİYORDU...
BİRDEN KİMMER YALI'NIN AĞIRLIĞINI TAŞIYAMAZ OLDU...

IBLIS DÖNÜP KAÇARKEN...
CONAN GÜCÜNÜ TOPLAR!...

HIÇ KİMSE ONA DİRENEMEMİŞTİ...
İLK KEZ BİR KURBANI KURTULUYORDU.

İBLİS KÖYDE GİZLENECEKTİ. BÖYLECE DİĞER KURBANLARI ONUN...
...BAŞARISIZLIĞINI GÖRMEYECEKLERDİ...

İBLİS ÖLÜMLÜ CONAN'IN ARDINA BAKMADAN KAÇACAĞINI UMUYORDU...

SLASH!

THWACK!

THWACK!!

THWACK!!!

DÜŞ MÜ?

EVET...

ONUN YÜZÜ ÜÇÜ

NE OLU-YOR?

SANIRIM UYUDUN VE DÜŞ GÖRDÜN CONAN...
DÜŞ MÜ?
EVET

SIS VE Ö-LÜMLE İLGİ-Lİ BİR DÜŞ
ÖLÜM...

NE YAPI-YORSUN?

DELİR-DİN Mİ?

BELKİ...

SENİN TEK-NENE SALDIRI FİLAN OLMADI DEĞİL Mİ?

GÜLE GÜLE İBLİS
İLGİNÇ BİR YOLCULUKTU

POSTA KUTUSU

Conan'la ilgili sorularınızı Posta Kutusu köşemizde yanıtlamayı sürdürüyoruz. Conan'ın anne ve babası ilgili pek çok okuyucumuzdan gelen sorulara ışık tutabilmek için aşağıdaki yazıyı yayınlıyoruz. Ayrıca size ÜÇ MÜJDEMİZ var. Birincisi 15 Temmuz 1986 tarihinden itibaren KELOĞLAN adlı çocuklar için mizah dergisi yayınına başlayacağız. Bu dergide Keloğlan'ın yeni yepyeni ve renkli serüvenlerini okuyacaksınız. İkinci müjdemiz 1 Ağustos'tan itibaren RED SONYA'nın yeni maceralarını ve derginin içinde İndiana Jones'un da serüvenlerini okuyabilirsiniz. Üçüncü müjdemiz ise GENÇ ÇİZERLERE bir fırsat. Gelin, bizimle birlikte yerli çizgi roman çiziminde çalışın. Hem kazanın hem de yeteneklerinizi geliştirin.

Conanseverlerin mektuplarını bu köşemize bekliyoruz. Şimdi Conan'ın anne ve babasını tanıyalım!

CONAN'IN ANNE VE BABASI

Nemedya tarihide, en büyük kahramanları olan Kimaryalı Conan'ın çocukluğu ile ilgili kayıt çok azdır.

Conan'ın onbeş yaşındayken Venarium yağmasına katıldığını ve o tarihlerde adının kabilesinin çevresindeki topluluklarda tanındığını biliyoruz. Kendisinin bir savaş meydanında doğduğunu da biliyoruz. Babasının bir demirci olduğunu ve büyük babasının da bir kan davasıyla halkından ayrılmak zorunda kalarak kuzeyli bir klana katılan güneyli bir Kimmerya kabilesine mensup olduğunu biliyoruz.

Peki ama ya Conan'ın annesi? Nasıl yetişmişti acaba ve onaltı yaşında Kimerya'yı bırakıp güney bölgelerinde şansını aramaya karar vermesine yol açan neydi?

Ve annesiyle babasının sonları ne şekilde olmuştu?

Destandan ve onun uzantısı olan "Hiborya Çağı"ndan aldığımız bilgilere göre Kimmerya'nın soğuk tepelerinde yaşayan klanların yaşamı çetin ve güçtü. İnsan insana karşı -ve insan doğaya karşı- dişe dişe göze göz mücadele verirdi. "Kılıcın Ucundaki Anka Kuşu" (The Phoenix on the Sword) adlı macerasının ikinci bölümünde Conan ana vatanını kasvetli olarak anımsıyor- "tüm dağlar yoğun ormanlarla kaplıydı, gökyüzü hemen her zaman griydi ve vadilerin üzerinde hep rüzgarlar uğuldardı" ve halkının tanrıları "kara bir ırk" için "ne burada ne de başka bir yerde hiç umut" vaadetmiyorladı. Halk haşindi; Akilonyalı Prospero aynı bölümde hiçbir Kimmeryalının sudan başka bir içki içtiğini görmediğini ve ağıttan başka şarkı söylediklerini duymadığını söylüyordu. Belki Prospero durumu biraz abartıyordu. Kimmeryalıların darı viskisine benzer bir içkileri vardı ve arada sırada onu içerlerdi -ancak Conan'ın halkının bir bütün olarak iken bir Hiborya Kalvenist toplumu olduğunu ve ruhlarının yaşadıkları çetin kasvetli yerin etkisiyle yoğrulmuş olduğunu kabul edebiliriz.

Bu tür insanların zamanının çoğunu Fiziki güçlükler kapsamaktadır. Conan'ın iri yarı yapısı demirci olan babasından kaynaklanmaktaydı ancak avlanmak, kayalara tırmanmak ve mücadelenin de delikanlının davranış ve reflekslerini etkilediği de kesindir! Turlogh O'Brien'in doğduğunda yaşam gücünü sınamak için karlara atıldığını anımsarsak ("Kara Adam"-"The Dark Man"), Kimeryalı bebeklerin de -Conan da -benzer sınavlardan geçtiğini kabul edebiliriz.

Tüm bunların ışığında, Conan'ın huylarının davranışlarının, dikbaşlılığının, Fatalistik doktrinlere karşı olan tutumunun (Krom ve kara tanrıları hariç) nasıl geliştiğini anlamak kolaydır. Aynı zamanda genç yaşlarda gördüğü dövüş eğitimi bu maceracının kılıç ve balta kullanmaktaki üstünlüğünü ve yine gençliğindeki avlarının "Kara Nehrin Ötesinde" (Beyond the Black River) sergilenen olağanüstü iz sürme ve yaklaşma yeteneğini açıklığa kavuşturmaktadır.

Açıklanması daha güç olan bazı özelliklerine gelince -Conan'ın meraklılığı, bazı kibarlıkları ve sık sık rastlananiyi yürekliliği gibi- bunları çok daha gençliğindeki başka bir önemli etkiye bağlayabiliriz:- annesine:

Büyük bir olasılıkla Conan'ın annesi Kimmeryalı değil yabancı bir kadındı. Prospero'nun Conan'ın şarkı söyleyişi, gülüşü ve içkiye dayanıklılığı açısından bir Kimmeryalıdan çok bir Vanir ya da Aesir'e benzediğini söylemesi Conan'ın annesinin bu halklardan birinden olduğu olasılığını getirmektedir, belki de bir savaş sırasında sınırlara yapılan bir akın sırasında babası tarafından kaçırılmıştı. Conan'ın Aesir ve Vanir'lere özgü mavi gözleri bu teorinin doğruluğunu kanıtlayabilir -aynı şekilde bu maceracı onaltı yaşında Kimmerya'dan ayrıldığında önce güneye değil kuzeye gitmiş olabilir. O zamanlar daha gaddar olan Vanirlere karşı Aesirlerle birlikte savaşmıştı- daha sonra "Buz Devinin Kızı" (The Frost Guant's Daughter) adlı macerasında yaptığı gibi -bu yüzden annesinin Aesirlerden olması olasıdır. Nazik bir kadındı belki, kedi halkına özgü olan müzik ve şiirden zevk alırdı, bu da oğluna askeri eğitimi sırasında merhamet ve kendini - kendini kontrol özelliklerini kazandırmış olabilir.

Bu insanlık öğretilerinin kanıtları şimdiye dek tüm efsane boyunca mevcuttur. Conan'ın "Fil Kulesi" (Tower ofThe Elephant)ndeki acı çeken garip yaratığa olan Barbarlara zıt düşen acıması- Gezinmeleri sırasında sık sık karşılaştığı çaresiz kızlara olan koruyucu iç güdüsü- Daha sonraki yıllarda Akilonya Kralı olarak adil yönetimi -"Kılıcın Ucundaki Anka Kuşu" (Phonix on the Sword) adlı maceradaki cüretkar ozan Rinaldo'nun sanatını takdir edişi ve buna benzerleri gibi.

Conan'ın merak tutkusu da annesine bağlanabilir. Belki de ondaki güneyin medeni ülkelerindeki güzellikleri ilk fırsattagörme arzusu annesinin ilhamından kaynaklanmaktadır.

İşte, delikanlı Conan'ın kabilesiyle olan bağlarını koparıp kendi başına çekip gitmesiyle ilgili bağlar belki de buradadır.- Kimeryalıların kesin kaderci doğmalarıyla tatmin olamayarak, Aesir-Vikinglere özgü macera ve gezme ruhunun- dağ klanlarının tek düze yaşamlarına galip gelişi bisli Kimmerya vadilerini bir duvar gibi örten gri dağların ötesinde uzanan- gneiş yemyeşil düzlükleri, uzun masmavi nehirleri ve altın kentleri görme arzusuyla yola koyulmuştu.

Delikanlı sonunda çekip gitmeye karar verdiğinde belki de ebeveynlerinin ikiside ölmüştü. Aile bağlarının olmayışı böyle bir kararın alınmasını kolaylaştırırdı. Büyük bir olasılıkla hem anne hem de baba -ve eğer varsa kardeşler de- onun bu kararından önceki bir kanlı kabile savaşında öldürülmüşlerdi. Destanda aileyle ilgili başka bir bilgi kesinlikle yoktur, yalnızca Conan'ın daha sonraki yıllarda yurduna yaptığı iki üç ziyaret vardır.

Özet olarak Conan'ın yarı Kimmeryalı, yarı Aesir olduğunu; şiiri seven, iyi yürekli, esprili yanlarını ne kadar annesine borçluysa, sert, kaba, güçlü yanlarını da babasına borçludur. Kull gibi adsız bir yetim değildir. Krom ve Ymir'in öz oğludur.

POSTA KUTUSUNA MEKTUPLARINIZI BEKLİYORUZ.

Keloğlan

Çocuklar için mizah dergisi

İLK SAYI

BU HAFTA ÇIKTI

RENKLİ

200 TL.

Sevimli ulusal kahramanımız KELOĞLAN'ın baştanbaşa resimli serüvenleri. Eğitici, öğretici, eğlendirici masalar! Yalnız çocuklar için mizah dergisi.

RED Sonya

1 AĞUSTOSTA ÇIKIYOR!

YEPYENİ MACERALAR

Sizin Gönderdikleriniz

Alfa Yayıncılık ve Pazarlama Limited Şirketi adına Sahibi: M. Turgut Sağıroğlu
Müessese ve Yazıişleri Md: Gül Feride Sağıroğlu
Yönetim Yeri: Ayazpaşa, Sulakçeşme Sokak, No: 10 Taksim-İstanbul. Tel: 149 91 84
Genel Dağıtım Hürriyet Holding A.Ş. İki haftada bir Cuma günleri çıkar.
Kapak Baskı: Öz Ofset 522 78 11 İç Baskı: Öz Ofset 522 78 11

UZAY ŞÖVALYESİ

ROM

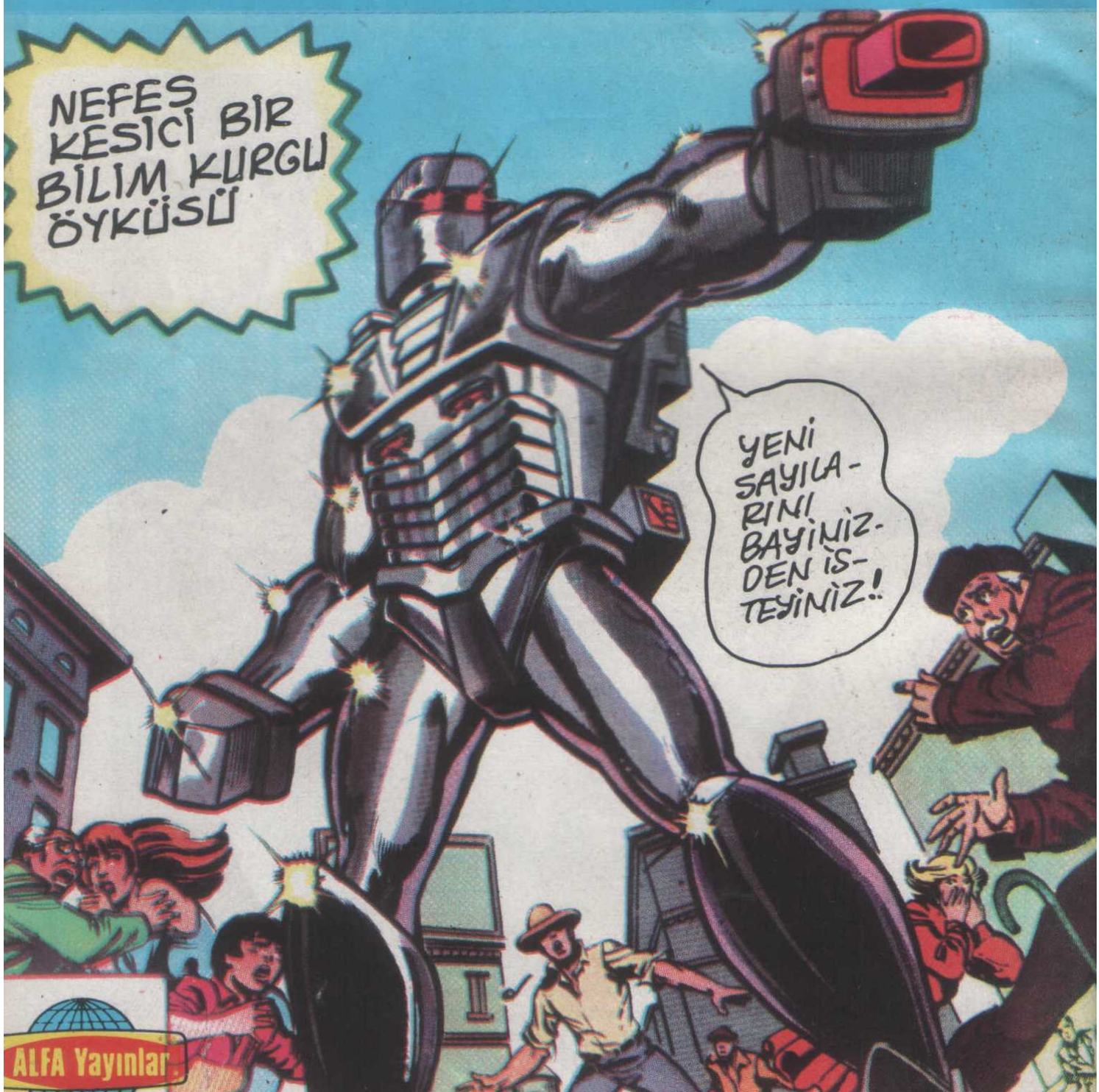

ALFA Yayınlar

SAYI: 64

250 LİRA
(KDV DAHİL)

CONAN

UHH!
WHUMP!
BIFF!
AH!

BOMPH!
IIING!

SEN EN AŞAĞILIK SÜRÜNGENLER_ DENSİN...
BAM!
ARRGH!

L..LÜTFEN..

KOLYEM!..

ARADI_ ĞIN BU MUY_ DU?..
6

LANET OLSUN KİMERYA'LI!. SEN BİLE ARTIK İŞİME YARAMAYAN BU YEDİSİNİN İŞİNİ YAPAMAZSIN!.. DAHA FAZLA ZARAR VERMEDEN DEFOL!..
MEMNUNİYETLE!..

ÜCRETİMİ VER!.
ÜCRETİM...
ÜCRET Mİ?. DELİ MİSİN?. SEN BANA NELER YAPTIN!..
ŞEY!.. NEYSE... BEN.. AL...

BU MADENLERDE BİR DAHA ASLA GÖRÜNMESEN SANA TEŞEKKÜR EDECEĞİM!..
HİÇ ŞÜPHEN OLMASIN!..

SANA İYİ GÜNLER DİLERİM GENÇ ADAM... NEREYE GİTTİĞİNİ SORABİLİR MİYİM?..

DOĞUYA

BELKİ DE...

KADATH'A MI?..

KADATH KENTİNDE HİÇ DURMADAN GEÇMENİ ÖNERİRİM!..ÖZELLİKLE MANU-KALEEM'İN EVİNE DİKKAT ET.. ORADA KORKUNÇ KÖTÜLÜKLER YATIYOR!... SENİ YALNIZCA UYARABİLİR VE SÖZLERİMİ DİNLEMENİ UMABİLİRİM...
...YİTİRDİĞİM ÜÇ OĞLUM GİBİ YAPMA... ONLAR O KÖTÜ YERİN SOKAKLARI TARAFINDAN YUTULDULAR...
...ORADA YANKESECİLERLE HIRSIZLAR BİLE KİLTLİ KAPILAR ARKASINDA GİZLENİRLER... VE MANU-KALEEM KARANLIK KÖTÜLÜKLERİNE BAŞLAR... DİKKATLİ OL!..
HOŞÇA KAL İHTİYAR.
KADATH...
CROM, ŞANSIMIN RÜZGARINI DEĞİŞTİRMEYİ UYGUN BULMANI DİLERİM!

GECE KADATH'I KARA TÜLLÜYLE ÖRTÜYORDU...

HAYVANLARIN SABIRLA GÖLGELERDE DOLANDIĞI SOKAKLARDA DÜŞENLERİN VE GÜÇSÜZLERİN ZAYIFLIĞINDAN YARARLANILIYORDU...

HMM... BURASI BENİM GİBİ SINIR TANIMIYAN BİRŞİNE UYGUN GÖRÜNÜYOR...

GECE İÇİN EN UCUZ ODANI İŞTİYORUM. BİR DE YARIM MAŞRAPA ADI GHAZAN ŞARABI..

HMM!. ÇOK ZENGİN OLMALISIN. CÖMERTÇE HARCIYORSUN!

SANA LANET OLSUN HANCIBAŞI!. LIKIR... LIKIR... BU GECE ŞANSIM HİÇ DEĞİŞECEĞE BENZEMİYOR...

...BAKALIM BU GECE, ŞUAN İÇİN SATIN ALAMIYACAĞIM PARFÜMLÜ FAHİŞELERDEN BAŞKA NELER SUNACAK BANA....

HEY BAYIM! GECEYİ YALNIZ GEÇİRMEYİN... YAZIK OLUR!.

İLERDE, GECE KARANLIĞINDA PARLAYAN ALEVLER.. YENİ KAZILMIŞ BİR KUYUNUN ÇEVRESİNE TOPLANAN ADAMLAR.. BUNUN BİR TEK ANLAMI OLABİLİR...

...BELKİ ERKEN KONUŞMUŞUM... SABAH OLMADAN ŞANSIMIN AKIŞI DEĞİŞEBİLİR...
HAYVAN PADU'NUN ÜSTÜNE BEŞ ALTIN!.
AKILLI SEÇİM, LORDUM! ÇÜNKÜ AZ AZ SONRA HAYVAN ONU PARÇALAYACAK!..

HAYVAN İÇİN ONDÖRT GÜMÜŞ KOYUYORUM!
HAYVAN'A DÖRT ALTIN VE YİRMİ GÜMÜŞ!..
BU DEMİR PENÇELERLE YA DA İÇİMDE KÜKREYEN AZGIN YÜREKLE KİM BOY ÖLÇÜŞEBİLİRKİ?..
TÜM PARALARINIZI HAYVANA YATIRIN!. BEN KUYULARIN LORDU VE USTASIYIM!..

İYİ AKŞAMLAR YABANCI, TÜM BAHİSLER HAYVAN BADU'YA YATIRILDI AMA..

...EĞER SPORDAN ANLAR-SAN SANA ZENCİ KÖLE İÇİN BİRE KIRK VERİRİZ!.

BEŞ GÜMÜŞ VE YEDİ BAKIR PARA İÇİN BİLE MİŞ?..

HİÇ BİR BAHİS KÜÇÜK OLMAZ EFENDİM!.. NE DERSİNİZ?..

DARFAR SAVAŞÇILARI HER ZAMAN ÇABUK, ATİK VE KORKUNÇ OLMUŞLARDIR... ŞAHSEN BEN BÖYLE BİRİYLE KAŞILAŞMIŞTIM...

...ÜSTELİK BU KARA GÖZLERDE DAHA ÖNCE GÖRDÜĞÜM BİR BAKIŞ VAR...

KESEMİ ONA YATIRIYORUM!...

BAHİSLERİ KAPATIN VE BAŞLAYIN!..

İSTAR SANA MERHAMET ETSİN!.. ÇÜNKÜ BEN ETMİYECEĞİM.. GEL KÜÇÜK SÜRÜNGEN...

...BU KILICI TİTREYEN GÖĞSÜNE SOKUP, ÇIĞLIKLAR ATAN GIRTLAĞINDAN ÇIKARMADAN ÖNCE BANA GÖZLERİNDEKİ KORKUYU GÖSTER!.

KADERLERİ, YANLIZ-CA BİRİNİN SAĞ ÇI-KABİLECEĞİ DE-RİN VE SOĞUK KU-YUDA BİRLEŞEN İKİ ADAMIN ÖLDEL-LOSU BAŞLADI...
PARILDAYAN ÇELİKLE DOLU DA-KİKALAR YUKARDAN İZLENDİĞİN-DE SONSUZA DEK SÜRER GİBİ OLUR
KİMERYA'LININ GÖZ-LERİ BÖYLE OLAYLAR DA, AYAĞI GÜÇLÜ AN-CAK YAVAŞ OLANDA TOPLANIR... ANCAK DAKİKALAR GEÇ-TİKÇE...
ÇABUK OLAN-DA NETLEŞİRDİ..
SONUNDA...
AŞAĞILIK YARATIK! TENİMİ ÇİZMEYE CÜR-ET ETTİN! BUNUN İÇİN KAFANI BİN ADET KANLI PARÇAYA BÖ-LECEĞİM!..
73

GHAAAA!
GUUUUSSH!
THWACK!
THWOOP!
PADU, ÖLDÜRDÜĞÜN TÜM KABİLEMDEKİLER ADINA...
...ORAYA BU ANIYLA DÖNECEĞİM!..

FAKİR BİR BAHSE KARŞILIK YÜKLÜ BİR KAZANÇ ELDE ETTİN... TAM TAMINA.. YİRMİ ALTIN VE OTUZ GÜMÜŞ PARA!..
ARTIK BİRAZ PARAM OLDUĞUNA GÖRE BİRKAÇ MAŞRAPA ŞARABIN SOĞUKLUĞUNU TADIP... BİR, İKİ FAHİŞENİN YUMUŞAKLIĞINI HİSSEDEREK KOKLAYABİLİRİM..
... TABİ EĞER O KÖPEKLER ALTINLARI İÇİN SİNSİCE GERİ DÖNMEZLERSE!..
ŞEHVETLİ ARZULARIN KONUSUNDA ACELE ETME KUZEYLİ! SERVETİN KISA ÖMÜRLÜ OLACAK VE SANA ANCAK GÖZ DELİKLERİNİ KAPAYACAK İKİ BAKIR KALACAK!..
BEN YALNIZCA SİZİN ÖLÜM ÇIĞLIKLARINIZI DUYMAYI ARZULUYORUM!..
VE ALTINLARINIZA KARŞILIK...
AAOOW!
YARIM METRELİK HİKRANYA ÇELİĞİ ALACAKSINIZ...
GHHAA!
15

EEEEEE!!!

SEN DE ÖBÜR AL-ÇAKLARA KATIL!
MMPH!
AAAA!

EH?

SEN HA?..

EVET CONAN BENİM! B..BENİ ARTIK..M..MADENDE..İSTEMİ-YORLARDI..ÇOK YAVAŞ OLDUĞU-MU SÖYLEDİLER..BEN DE SE-NİİZLEDİM...
L..LÜTFEN AFFET BENİ... İZİN VER SENİNLE BİR-LİKTE YOLCULUK EDEYİM, DOSTUN OLARAK!..

BENİM YOLCU-LUKTA TEK DOSTUM KILI-CIMDIR!..

KENDİNE BAŞKA YERDE DOST ARA VE BENİM İŞLERİME KARIŞMA.. SENİNLE UĞRAŞAMAM!..
DEMEK MADENDE YAPTIĞIM O KORKUNÇ YANLIŞ YÜZÜNDEN BENİ AFFETMİYECEKSİN HA?..

AZ SONRA GECE, TATLI KOKULAR SAÇAN DAN SÖZLERİN DÖNDÜĞÜ SERSEMLETİCİ BİR DERYAYA DÖNÜŞTÜ..
... YENİ EDİNİLEN SERVET KAZANILDIĞI KADAR KOLAYLIKLA HARCANIYORDU...

... SONUNDA ARD ARDA İÇİLEN ŞARAPLAR ETKİSİNİ GÖSTERMEYE BAŞLADI...

...VE ŞARHOŞLUĞUN AMANSIZ SONU BAŞLADI...
AHHH...!

YA! DEMEK BUYMUŞ... İRİ YARI KUZEYLİ ADAM!..

MANU-KALEEM'İN YÜCE ADI HAKKINA...
ZZZZZ HMM...?
DUALARININ ÇOK YARARI OLACAK...
ONUN KUTSAL İSTEĞİNİ YERİNE GETİRECEĞİM!
KROM!
BLAM!!
ÖZELLİKLE DE GİTTİĞİN YERDE!...
GAHAA-
THWAP!!
18

İHTİYAR, KİM BU BUDALA?
LANET OLASI KUZEYLİ!. BAŞKA KONUKLARIM VAR..SARHOŞ GÖSTERİLERİNİ DIŞARDA YAP!..HEY!..

İSTAR!. EVİMDE BİR ÖLÜ!. BAŞINDA İŞARET VAR..MANU-KALEEM'İN MÜRİTLERİNDEN BİRİ..BU SENİN İÇİN KÖTÜ ALAMET!..
CONAN! İYİ MİSİN?.
B..BEN..Ş..ŞEY... SENİN HAYATINTINDAN ENDİŞELENMİŞTİM!..
SEN KENDİ HAYATINI DÜŞÜN!.

BELKİ DE BU TÜR ALAMETLERE İNANMAMALI!..

TEHLİKE ANCAK UÇUNDA ALTIN OLURSA, GÖZE ALMAYA DEĞER..YANLIZCA BİR BUDALA UYUYAN EJDERHAYI HİÇ UĞRUNA UYANDIRIR...

SAATLER SONRA...
AAIIEE! İMDAT
KADIN!.. BİZDEN KAÇAMAZSIN!..
YARDIM EDİN!..
KİM?..
AOOWW!
THWAK!

HER KİMSEN SAKIN KARIŞMA!.. MANU-KALEEM'İN SENİNLE İŞİ YOK!.. ONUN İSTEDİĞİ DANSÖZ KIZ...
ELİ BALTALI KARDEŞİN O YÜZDEN ODAMIN KARANLIĞINDA BEKLİYORDU DEMEK!.. BU GECE BAŞKA OYUNTU İSTEMİYORUM...
20

PÖH!.O ŞİMDİDEN ÖLÜ SA-YILIR... TABİ EĞER KANATLA-RI YOKSA!..
HAYIIR!.

KILICI-MIN...

...KANATLARI VAR!..

AHG--!
THUUNGG!

(GASP) AAAA... (GASP) AHA-AA-AAA...

AHA!.. İŞTE BU SANA GÜZEL BİR KIZLA UĞRAŞMAMAYI ÖĞRETECEKTİR!..

BU TENHA KORULUKTA GECE VAKTİ YANLIZ BAŞINA NE YAPTIĞINI SÖYLE BAKALIM...
...KILICIMI TEMİZLEYİP...
...KARDEŞİNİ AYAĞIMIN DİBİNDEN UZAKLAŞTIRAYIM!
BENİ BURDA BIRAKMA!
EH?
ULP!
ADIM SHEETYA.. DANSÖZÜM!..
ALÇAK, MANU-KALEEM TARAFINDAN DELİRTİLEN SEVGİLİM...

...KİNATU'YU ARIYORDUM..KADATH'DA YALNIZ DOLAŞIR...
MANU-KALEEM NEDEN BÖYLE YAPTI?
İSTEKLERİNİ REDDETTİĞİM İÇİN YAPTI!..
KİMSEM YOK.. HIII!.. ONU BULMAK İÇİN YARDIM EDER MİSİN?..
TEHLİKELİ BİR KENTTE DELİ ARAMAYA HİÇ NİYETİM YOK
HAYATIMI KURTARIP YANIMDAN KAÇIYORSUN!..
PEKİ... AYNEN BÖYLE GÖLGEMİ İZLE!.. HADİ BAKALIM KIZIM... İŞE KOYULALIM...
ŞAFAKTA ISSIZ SOKAKLARDA...
YÜKSEK RÜTBELİ BİR BİR SUBAY OLARAK KİNATU'NUN DURUMU GİZLİLİK GEREKTİRİR VE SANIRIM Kİ...
CONAN... ŞU KAPININ KİRİŞİNDE BİRİ DURUYOR
ARRRGGHH!

ONU NE-REDE OL-SA TANI-RIM!..

EĞER BU DELİ KÖPEK ÖDÜLÜNSE...
EEEEE!

...O ZAMAN ONU ALA-CAKSIN!..
GA-BOOM!

YOKSA... YOKSA ONU ÖL-DÜRDÜN MÜ?
HAYIR!

SENİN GÜVENLİ-ĞİN İÇİN ELLERİNİ BAĞLAYACAĞIM..

KİNATU..SEVGİ-Lİ KİNATU...SA-NA NE YAPTI?..

GADDAR MANU-KA-LEEM'E ÖLÜM!..
24

SEVGİLİNE KAVUŞTUĞUNA GÖRE, BU İĞRENÇ YERDEN GİDEBİLİRİM!..
DUR! SANA HALA İHTİYACIM VAR!..
NE?
ONU YENİDEN DÜZELTEBİLECEK PANZEHİR YANLIZCA MANU-KALEEM'DE VAR.. ONDAN ALMALISIN... SONRA DA ÖLDÜRÜRSÜN!..
SEN DE ONUN KADAR DELİSİN..
SEN ERKEK DEĞİL MİSİN?
GEREKSİZ İŞLERE GİRMEYEN BİR ERKEĞİM...
BENCE RİSK SEJİN MESLEĞİNİN BİR PARÇASI, YOKSA YANILIYOR MUYUM?..
PROFESYONELLER ÜCRET ALIRLAR.. SEN BEDAVA MI DANS EDİYORSUN?
BİR BEDELİ OLACAK CONAN. HEM ALTIN OLARAK HEM DE BAŞKA ZEVKLERLE...
İYİ! MANU-KALEEM'İN ÖLÜMÜNÜ DUYUNCA PRENSES TİANA İLE ZHOFRA KRALIYET SARAYI BİLE MEMNUN OLUR..
BUNDAN EMİNİM.
75

CONAN

İlkel Çağların Yenilmez Savaşçısı

İÇİNDEKİLER

THAMAZHU YILDIZI

Kuzey Koth'da, Shapoor'daki bir madende çıkan kavga sonucu Conan işten kovulur. Çalışanlardan zavallı bir kamburda işi bırakır, Conan'ı takip eder. Birlikte çılgın, vahşi bir maceraya atılırlar.
Larry Yakata Yazdı ve Pabla Marcos Çizdi.....5

YAĞMUR

Conan ve arkadaşları hazine peşindelerdir. Argos'tan gemiye binmek isterler. Bunu duyan Feducio çıkar sağlamak ister. Ama karşısında barbarımızı bulacaktır.....55

Developed by the Marvel Comics Group, a division of Cadence industries Corporation, used with permission
Copyright © 1986 [illegible]ay Kuykendall. All rights reserved.
Bu dizinin, Türkiye'de ve Türkçe konuşulan ülkelerde kitap ve dergi olarak yayın hakkı, Kesim Ajans aracılığıyla Alfa Yayıncılıkve Pazarlama Ltd. Şti.ne verilmiştir.

SONRA..
BARİ BİR İŞE YARA.. BİZİ İZLEYEN OLUP OLMADIĞINA BAK. ETRAFI DA KOLLA!
OLUR!
BU BENİM EVİM.. ÇABUK İÇERİ!

PANZEHİRİ BULANA DEK ONU BURADA TUTARIZ

ŞİMDİ YAPACAĞIMIZ ŞEY...
HAYIR! ŞİMDİ YAPACAĞIM ŞEY..

...İŞÇİLİK ÜCRETİMİ ŞİMDİ ALMAK!.
GAMU SEN BU GECE GÖZÜNÜ DÖRT AÇ!..

... BEN BAŞKA İŞLERLE UĞRAŞACAĞIM...

ERTESİ SABAH...
BU APTAL DÖRT NALA GELEN AT-LARI BİLE DUY-MAZ!.
zzzzzzzzzzz...

AH..!
WHAP!

BİR DAHA-Kİ SEFERE KILICIMI YERSİN!.

ARRGH!
BU BUDALA DA...

...UYUSA DAHA İYİ OLUR!..
POOM!

O AKŞAM...
BU YER BENİM TÜYLERİMİ ÜR-PERTİYOR!..
UYGUN BİR YER!
MANU-KALEEM'-İN ŞATO-SU!..

BURADA BEKLE..VE SAKLAN!.

BEN BURAYI İYİ BİLİRİM. BİRÇOK KEZ DANS ETMEK İÇİN BURAYA GETİRMİŞLERDİ

NÖBETÇİSİZ ŞATOLARDAN HOŞLANMAM!..

MANU-KALEEM'İN NÖBETÇİYE HİÇ İHTİYACI YOKTUR...

...ÇÜNKÜ KARA GÜÇLERİ ONUN MABEDİNİ KORUMAYA YETER!..

NEDEN KULLARINI PARMAKLIKLARIN ARKASINDA TUTUYOR

BİLMİYORUM.. MANU-KALEEM'İN YAPTIĞI HERŞEYDE BİR AMACI VARDIR!..

MANU-KALEEM'İN DAİRESİ YAKIN DA OLMALI!..
BURADAKİ İĞRENÇ LEŞ KOKUSU GİTTİKÇE AĞIRLAŞIYOR!.

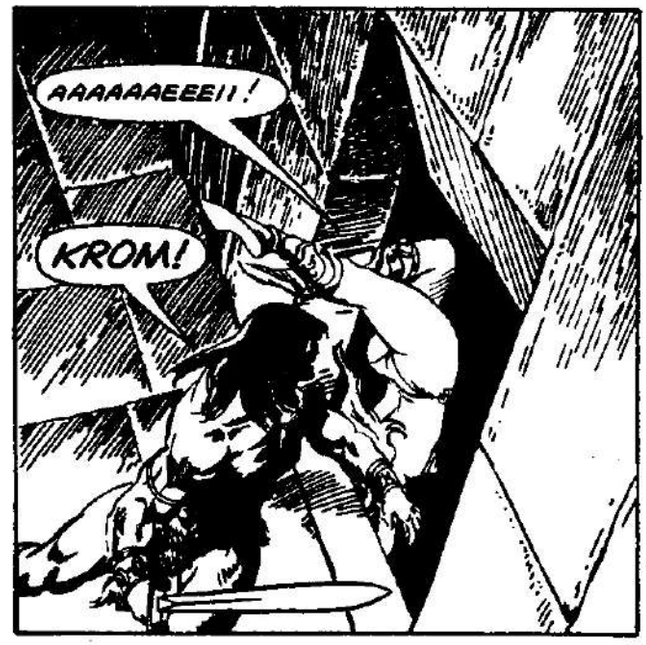
AAAAAAEEEII!
KROM!

UUHHHHH!

LANET OLSUN!.

AAAAHAHAHA!

ONA NE YAPTIN?..
ADIM VAĞEENU... DANSÖZ SHEETYA'YA GELİNCE...EFENDİM MANU-KALEEM ONUNLA KENDİ YÖNTEMLERİYLE EĞLENİYOR!..

ONU BEN KORUYO_ RUM.. Gİ_ REBİLMEK İÇİN ÖNCE BENİ AŞ_ MALISIN!
ÖYLE OLSUN!
HEY! NE BİÇİM BİR HİLE_ DİR BU?..
AAAHAHAHAHA!
HOOOOOSH!
NASIL OLUR?. YEDİ KIŞ ÖNCE YAPILAN BİR TURAN SAVAŞI_ NIN ORTASINDAYIM!
CONAN!. CONAN.. AMAG_ RA'YI ALDIK... YAKINDA TÜM KALTAR BİZİM OLACAK!..

CONAN.. AAH... SAVAŞÇI KARDEŞİM.. ELİNİ VER.. SAVAŞI KAZANDIK!..
NEMUZU...
...BENİM ..İYİ.. DOSTUM... AAARGH!.

KENDİ ETİNİN YANIK KOKUSUNU ALIYOR MUSUN?
AAAHAHAHA!

CROM ADINA BUNU ÖDEYECEKSİN!..
KALAN YERLERİNİ DE PİŞİRİP, SONRA ETLERİNİ KEMİKLERİNE BATIRIRIM!..

SEN BUNA BAT!..
AAAHAHAHAHAHA!
BU DUMAN BULUTUNA LANET OLSUN!.
WHOOOSH!

CONAN! YAKINDA İYİLEŞECEĞE BENZERSİN!..

ARF! ARF! ARF!

OTUR... DİNLENDİR KENDİNİ...

SANA YİYECEK BİRŞEYLER GETİRDİK, YİYEBİLECEK KADAR GÜÇLENDİĞİNİ SANIYORUZ...

KENDİNİ DİNLENDİR...

KENDİNİ DİNLENDİR...

MMMMM...

EVET.. KENDİNİ DİNLENDİR!..

...SONSUZA DEK!..

THWAAAMM!!

YETENEKLİ BİR ÇABA!.. ANCAK MANU-KALEEM'İN GAZABINDAN KURTULAMAZSIN!..

SWOOOOOOOSHHH!

SENİ KENDİ KILICINLA ÖLDÜRMEK YETERİNCE KOLAY!..

THUUUNG!

MİTRA!

...AMA HAYATINI ELLERİMLE YAVAŞ YAVAŞ SÖNDÜRMEYİ TERCİH EDERİM!..

UUH!.. LANET!..

ZAVALLI BİR KUŞ GİBİ KAFANI OMUZUNDAN KOPARACAĞIM!..

GÖRECEĞİZ BAKALIM!..

MANU-KALEEM VE ONUN ATALARI BANA İYİ ÖĞRETTİLER.. ÇOCUKKEN EĞİTİMİMİ BEBEKLERİ BOĞARAK YAPTIM.. DELİKANLIYKEN GENÇ KIZLARI DOĞRADIM...
YETİŞKİN OLDUĞUMDA, ADAMLARIN KAFALARINI KOPARIP KANLARINI EMEREK BEMBEYAZ ETMEYE BAŞLADIM VE ŞİMDİ DE BU PARMAKLARIMLA...
...GIRTLAĞINI YAVAŞ YAVAŞ SIKIP GÖZLERİNİN KIPKIRMIZI OLMASINI SEYREDECEĞİM!..
GERİ ZEKALI DEV!..
UUUHH!
CROM TANIĞIM OLSUN Kİ...
...GÖZLERİNİN KORKU VE PANİKLE AÇILDIĞINI GÖRECEK KADAR YAŞAYACAĞIM!...
AAA!
A-AAH! KOLUM!..
34

SURA TIN!..
GHAAAAAAA!
WHOOMMMP!
DOMUZ!.SURA-TIN HİLELERİN-DEN DAHA FAZ-LA CANIMI SIKI-YOR! AMA ONU DEĞİŞTİRE-CEĞİM!..
UUUH!.AMA KO-LUMU KIRDIN!..
BÖYLE!.
BAAARRREEEK!!
HAYIIR!.AAY!..
35

"... Şunu bilin ki Prensim, kabaran okyanusların Atlantis'i ve onun görkemli kentlerini yutmasından sonra Dünyada o güne değin görülmemiş bir çağ başlamıştı. Aryas'ın oğullarının doğduğu bu çağda, Dünya üzerindeki imparatorluklar ve uygarlıklar, gökteki yıldızların mavi parıltıları kadar dağınık fakat belirgindi. İşte bu sıralarda Kimmeryalı Conan geldi. Çelik bilekli elinden kılıcını hiç bırakmayan bu kara saçlı, şahin gözlü yiğit tüm imparatorlukları sandallı ayağının altında çiğnemek istiyordu..."

· Bir Nemedya efsanesinden·

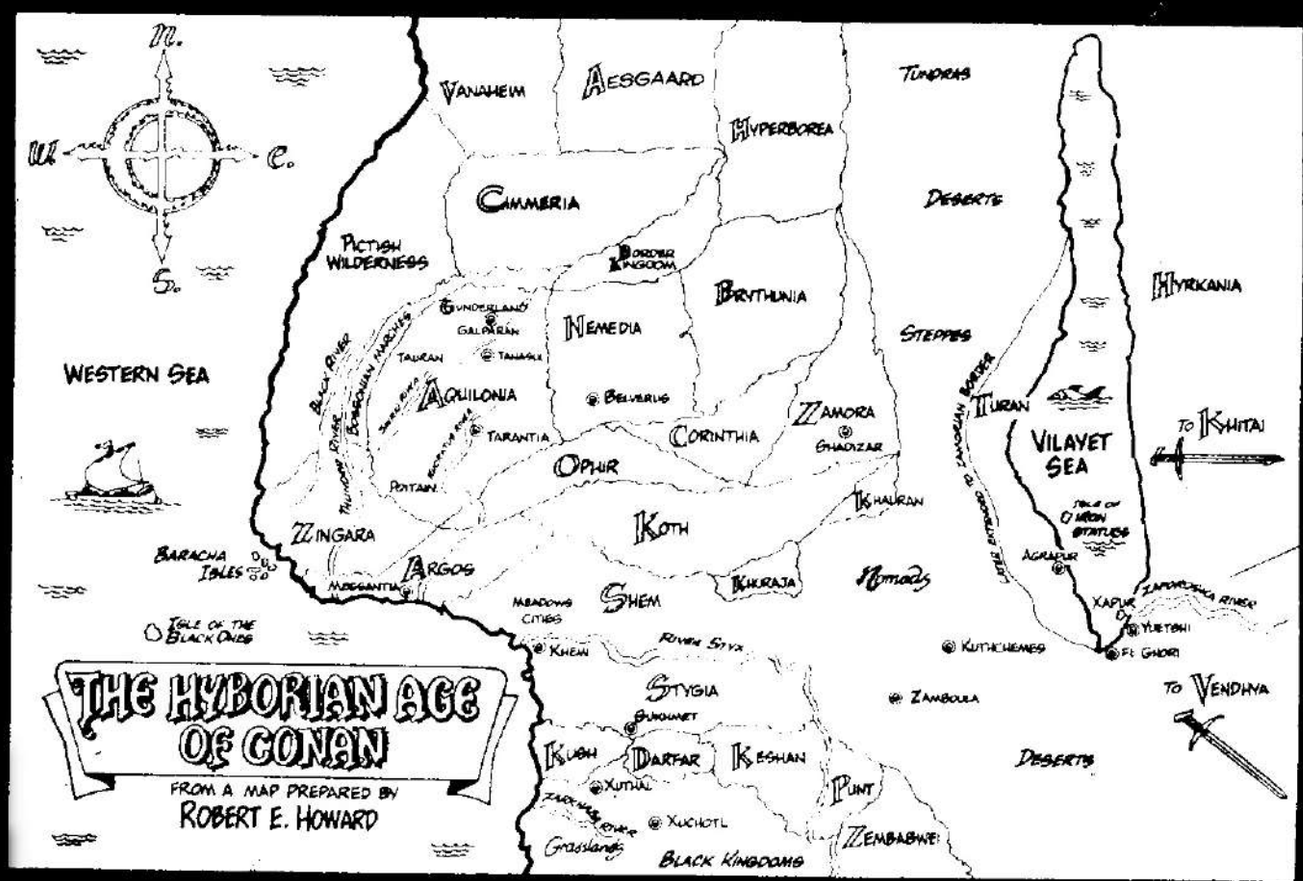

Çalınacak değerli birşey bulunamazsa, bazen bir soyguncu bile normal bir halk işine tenezzül edebilir. Kimmeryalı'da Shapoor'da Kuzey Koth' da bir demir madeninde çalışmaya başlar...

· Miller ve Clark tarafından yazılmış
"Conan'ın Yaşam Öyküsü"nden alınmıştır.

ARTIK ÖVÜNMÜYOR MUSUN, VAJENU?..

ÖVÜNMELER DUYULMAYACAK...

...EN AZINDAN ÖLÜ BİR ET YIĞINI OLAN BU KAFADAN!..
BA-DUUUSH!

ŞİMDİ KILICIMI GERİ ALAYIM!..

...BAKALIM BU ALÇAK BÜYÜCÜNÜN TIRNAKLARI ALTINDA DAHA NELER VAR!..
36

AYNI ANDA..
ESKİ ÇAĞLARIN KAYBOLAN DİL-LERİNDE MIRILDANDIKLARI KORKUNÇ BÜYÜLÜ SÖZLER, KUT-SAL OLMAYAN AİNLER GİBİ YA-VAŞ YAVAŞ YANKILANIYORDU...
KIVRILIYOR.. AÇILIYOR.. EZİ-LIP.. BÜZÜLEREK.. ÇARESİZ TUTSAĞINI GÖRÜNMEYEN AĞIYLA SIMSIKI SARIYORDU...
ARTIK BENİMSİN!
SHEETYA.. BENİM EŞSİZ.. EN GÜZEL DANSÖZÜM...
37

SANA BİR HEYE-LAN GÜCÜY-LE ÖĞRETE-CEĞİM...

...ESKİLERİN UNUTUL-MUŞ, DAYANILMAZ ZEVKLERİNİ VE EŞ-SİZ ACILARINI!..
BIRAK BENİ! S..SANA YALVA-RIRIM..

HİÇBİR ÖLMLÜNÜN BİL-LEMEYECEĞİ VE ANLAYA-MIYACAĞI ZEVKLERİ TA-DACAKSIN...

BENİ İSTEYECEK..BANA İH-TİYAÇ DUYACAKSIN!..SEN TATLIM.. SONSUZA DEK BENİM OLA-CAKSIN...

HAHAHAHAHAHAHAHA!
38

D..DUR!..
OOOHH... ÖHÖ ...BANA..NE-LER..AAH... OLUYOR?..
SENİN BÖYLE SARHOŞ GİBİ ŞENDELEYİP SÜRÜK-LENDİĞİNİ HİÇ GÖRMEMİŞ-TİM..SHEETYA BENİM HU-ZURUMDA BU HİÇ UYGUN DEĞİL! KALK VE EFENDİ-NE GEL!..
MANU-KALEEM.. BENİ BIRAKMA-YACAKSAN..AAH! ..LÜTFEN..SEVGİ-LİM..KİNATU'YU KURTAR!..
SEVGİLİN HA! NE CÜ-RETLE!..
SEN DAHA ÖNCE GELİP, TAHMAZU YILDIZINI KENDİN ÇALABİLMEN İÇİN ONU UYUTMAMI İSTEMİŞTİN!..
39

B..BEN ONUN GARIP GÜÇLERİ KULLANIP BENDEN BIKMASINDAN KORKUYORDUM...
YALANCI!.. BİR KADININ İHANETİNİN SONU YOK MUDUR? TAHMAZU YILDIZINI KENDİNE İSTİYORDUN!..

AMA SEN ONU DELİRTTİN VE SONRA DA ONU KENDİNE ALDIN!..

SEN NEDEN SÖZ EDİYORSUN?..

TAHMAZU YILDIZINI İSTERDİM. AMA O BENDE DEĞİL..

...EN AZINDAN ŞİMDİLİK!..
40

ŞİMDİ İZİN VER DE GÜZEL ETLERİNİ ES-Kİ ZEVKLERE BOĞAYIM...
HAYIIIR!
DUR!.. KIZI RA-HAT BIRAK !!..
LANET OLASI BUDA-LA!..
KİM BU?

EĞER AŞAĞIYA İNEBİLİR-SEM SENİ PARAMPARÇA EDECEĞİM!..
YAPARIM BUNU!..
SHEETYA, YOKSA BU SEVGİLİLERİN-DEN BİRİ Mİ?.. HAHAHAHA!..

O ZAMAN, OYUN BOZAN ŞÖVALYE...

AAA! BEN.. ÖHÖ-Ö..NE.. FES ALAMI.. YORUM!..

AAAAHH...
AAAAA...
AAAAA!!

ALACAK SIN!!

HAHAHAHAHA!

AAAA...

WHOOOOONGG!!!

AAAAEEEE!!!

BELKİ DE BU GECE BİT_ MEDEN BAŞKA SEVGİLİ_ LERİN DE GELİR BURA_ YA, HA ?..
OOOOHHHAAA... EEEE...

KARA TANRILAR ADINA! NE OLAGANÜSTÜ!. BU KAPLUMBAĞA HALA YAŞIYOR!.
HADİ BAKALIM CESUR YARATIK, BANA NE YAPACAKTIN?..
UUUUUH... URR... UURR...

KONUŞ!..
UURR... URRR... RRR...

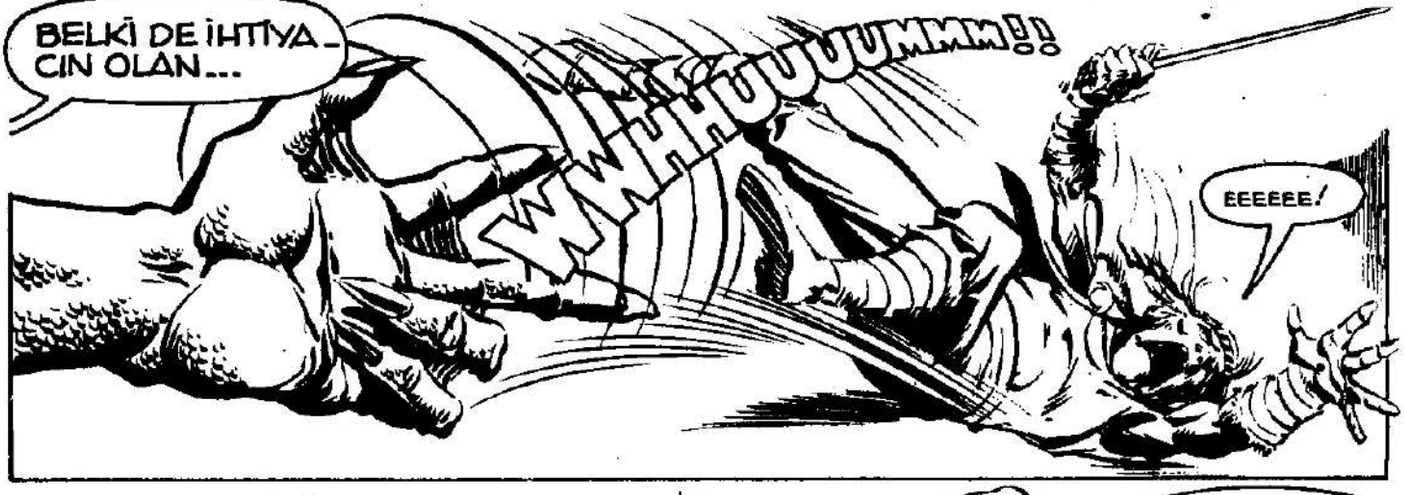
BELKİ DE İHTİYACIN OLAN...
WHHUUUUMMMM!!
EEEEEE!

GWAAAAA!!

A-A-ACIYI DURDUR!..
... DAHA BÜYÜK BİR KAFA!. HAHAA HA!..

AHAHAHAHAHA!!
ACISINI KESERSEN İSTEDİĞİN HER ŞEYİ YAPARIM...
OOOAAAAEEIII!
AHAHAHAHO HOHAHA--?? WHEEEK??!!
PHIT!!
THUUM!!
MİTRA! DUYULARIM YERİNE GELİYOR... KARA RUHLAR KALKIYOR...
C-C-CONAAAN.
45

THAMAZHU yıldızı

COONNAAAN..

SENİ BUDALA!.. SANA DIŞARDA BEKLEMENİ SÖYLEMİŞ-TİM...
BEN..BEN..SA-NA..YARDIM.. ETMEK İSTEDİM YARDIMIM DO-KUNDU.. DEĞİL Mİ?..

EVET YAR-DIMCI OL-DUN.
T-TÜM YAŞAMIM BOYUNCA..İNSAN-LAR BANA..H..HEP ..G..GÜLDÜLER...

BEN..SENİN..Gİ-Bİ OLMAK..İS..İS-TEDİM..B..BANA ..O..MADENDE.. GÖSTERDİĞİN.. İYİLİKTEN..S.. SONRA..İSTEDİM Kİ...

...SENİN..Gİ-Bİ..OLMAYI...

BU YILAN PAN-ZEHİRİ NERE-DE SAKLIYOR-DU?..
KUŞAĞI-NIN AL-TINDA!.

ONUN GİZLİ KESE-SİNDEN İSTEDİĞİN NEYSE AL!..
THUD!

VE ÇABUK OL!..

KUTSAL MİTRA! BULDUM!.

SAATLER SONRA...
KİNATU! SONUN-DA KURTULDUN!..

ÇABUK, CONAN! AĞZINI AÇMAMA YARDIM ET!.
NASIL İS-TERSEN.

ŞİMDİ İKİ HAFTA UYUYACAK VE UYAN-DIĞINDA YİNE ES-KİSİ GİBİ OLACAK..
GA-! AAK! AAK... AK!

HMM.. PARMAKLARIMI YANAKLARINA FAZLA BASTIRMAK ZORUNDA KALDIM... AMA İKİ HAFTA İŞİNE YARA MIYACAĞINA GÖRE...

BU SON KEZ OLA-CAK CO-NAN...
HİÇ OL-MAMAK-TAN İYİ-DİR!.
48

GÜNEŞ YÜKSELDİ...

CONAN... CONAN, UYAN!..

HMMMM...?

SANA DOĞRUYU SÖYLEMELİYİM.. BEN SHEETYA DEĞİLİM. BEN PRENSES TİAMA'YIM

...SEVGİLİM DE KİNATU DEĞİL GHAPUL MAJESTELERİ ZHOFRA!.. SANA YALAN SÖYLEDİM ÇÜNKÜ HİÇ KİM SEYE GERÇEĞİ SÖYLEMEYE CESARET EDEMEDİM...

...KRALİYETİN BAŞININ DELİRDİĞİ BİLİNSEYDİ, KRALLIĞIMIZ TEHLİKEYE DÜŞERDİ AMA...

ÖDÜLSÜZ KALMAYACAKSIN..

KENDİ İYİLİĞİN İÇİN YAPMALISIN BUNU ZATEN..

ZHOFRA'NIN SENİ MUHAFIZ YÜZBAŞISI YAPTIRMAŞINI SAĞLAYACAĞIM AMA GİZLİCE EMİRLERİ BENDEN ALACAKSIN...

TAHMAZU YILDIZINI BİRYERLERE GİZLEMİŞ OLMALI, ONU ELE GEÇİRECEĞİM!.

49

BUNU AL VE GİT ŞİMDİ.. BİR HAFTA SONRA GHAPUL SARAYINDA OL!..
CONAN ALDATTIĞIM İÇİN BAĞIŞLA...
ZİYANI YOK.
BELKİ DE BİZ?
NEDEN OLMASIN...
SONRA.
ONLARI GÖRDÜĞÜM ANDA TANIDIĞIMI BİLSELERDİ NE DERLERDİ ACABA... TAHMAZU YILDIZINI DA TANIYORDUM...
...EĞER KADIN, KOCASININ ELLERİNİ BAĞLARKEN BU GARİP TILSIMI GİZLİCE KOPARDIĞIMI BİLSEYDİ İYİ BİR SAHNE OLURDU.. AMA...
...BENİ ASLA YAKALAYAMAYACAKLAR!.. ANLADIKLARINDA BEN KOT'A ULAŞMIŞ OLACAĞIM.. BU BANA ÇOK ALTIN KAZANDIRACAK!.. SANA ŞÜKÜRLER OLSUN CROM!..
HAHAHAHAHAHAHAHAHAHA!!
PABLO MARCOS
SON

Developed by the Marvel Comics Group, a division of Cadence Industries Corporation, used with permission
Copyright © 1986 Alla Ray Kuykendall. All rights reserved.
Bu dizinin, Türkiye'de ve Türkçe konuşulan ülkelerde kitap ve dergi olarak yayın hakkı, Kesim Ajans aracılığıyla Alfa Yayıncılıkve Pazarlama Ltd. Şti.ne verilmiştir.

SARHOŞLAR VE BUDALALAR MITRA'YA INANMAYABİLİRLER.
AMA BİZ INANANLAR CENNETE GİDECEĞİZ!

ONLARA CENNET YASAK!

BEN MITRA'NIN ELÇİSİ OLARAK YOLUNUZU AYDINLATIYORUM.
BEN FEDUCO KUTSAL GÖREVİMİ SÜRDÜRECEĞİM. RAHİPLER HOŞLANMASA BİLE...

SERSERİ RUHLARI KURTARACAĞIM

DİNLEYİN!
MITRA'NIN BİR GÖRÜNTÜSÜ KARA GEMİYLE ARGOS'A GELİYOR...
YAKINDA BİZ MITRA'YA INANANLARIN AYRI TAPINAĞI OLA

TABİİ BUNU SAĞLAMAK İÇİN DE PARA GEREKLİ...
BU YÜZDEN ÇİÇEK SATARAK PARA TOPLAMALI.

HAYDI ÖZGÜR KARDEŞLERİM!
GİDİN VE ŞU PİÇLERE ÇİÇEKLERİ SATIN!
BİR İÇKİ OLSA ŞİMDİ...
GETİREYİM Mİ?
ŞİMDİ OLMAZ. BU İNSANLAR.
BENİ KUTSAL SANIYOR

THWACK!
THUD!
CRASH!

ZINGARALI BİR SUBAY VE BARBAR KÖLESİ...
BELKİ DE FEDAİSİ
BURADA İŞLERİ NE?
GEMİ KİRALAYACAKLARMIŞ
YA?
BU SUBAYIN YA ALTINI VAR YA ALTIN ALMAYA GİDİYOR...
BUNDAN YARARLANALIM.

BEN KAZANDIM CONAN... ON ARGOSLU YENILDI..

TETRA YAMAN KIZDIR!
DURUN KORKAKLAR.
BU KIZ BÜYÜLÜ.

KAÇIN! KURTULUN!
KARIM DAHA UYSAL

BANA EL SÜRMEK ISTERSINIZ HA!
TETRA!

YETER!
ALEYLERADINA!
WHUMP!

BRAVO DOGRUSU CONAN!

KADINLARLA KONUŞMAKTA İYİSİN...

SENİ...

KILICA UZANMADAN DÜŞÜN TETRA...

ÖLMEYE HAZIR MISIN?

HAFTALARDIR KADINSIZ OLMANA ŞAŞMAMALI...

ÖLÜM VE KAVGA SÖZLERİNLE BU KIZI BİR CANAVARA DÖNÜŞTÜRDÜN...

ASLINDA İYİ KIZDI.

ONA KARŞI DAHA YUMUŞAK OLABİLİRDİN.

ÇİÇEK LORDUM

DEFOL ULAN!

YÜCE LORDUM.

SİZE BİR TEKLİFİM VAR...

ONUNLA SEN KONUŞ CONAN.

BARBARLA MI KONUŞAYIM?

ŞEY...

HMM...

BEN DE ŞEY...

ARGOS DİLİ BİLİR MİSİN?

BASİT SÖZLERLE ANLATAYIM.

ANLAYABİLİYOR MUSUN?

İKİ YARI KUZEYLİDEN UZAK DURUN... BALYOZUNU HAYVAN GİBİ SAVURUYOR!..
HUMP!
WHUMP!
EVET, ÇOK ACELESİ VAR... BELKİ DE BURADA İŞİ BİTİNCE GİDECEK BİR YERİ VARDIR!...

SOYLULAR... PRENSLER... MAJESTELERİ!.. ÇALIŞMAYI BIRAKIN!. AÇ MİDELERİNİZE BİRŞEYLER DOLDURMA ZAMANINIZ GELDİ...

ZİYAFET GELDİ!.. YALNIZCA PAYINIZI ALIN!. FAZLA ALIRSANIZ YEVMİYELERİNİZDEN KESERİM!..
KİM DAHA FAZLA İSTERKİ?. DİLENCİLER BİLE BU BULAMACA DOKUNMAZLAR.. ÜSTELİK GÜNDELİĞİMİZDEN KESİLDİĞİNİ DÜŞÜNÜNCE...

YİYECEĞİME, İÇİNE TÜKÜRÜRÜM DAHA İYİ!. ŞET LANETLESİN BURAYI.. KIZIMI KÖLE PAZARLARINDAN GERİ ALACAK PARAYI KAZANANA DE KEMİK YIĞININA DÖNECEĞİM!..

GAMU'YA BAK!. ŞEKLİ BOZUK BUNAK.. YEMEĞİNE EVLADIYMIŞ GİBİ SARILIYOR!.

BU DÜNYADA ONUN GİBİ BİR YARATIK DAHA BULUNABİLECEĞİN SANMIYORUM! DİNUS, NE VAR ORADA?..
SSSSSHHHH...
2

YAVAŞ KONUŞ, ŞIŞKO.
PEK ANLAMAM.
AH! EVET...
BİR GEMİM VAR

MİTRA HİZMETİ İÇİN GEREKEN PARAYI SAĞLAMAK İÇİN GEMİMİ BAZEN KİRALARIM...
GEMİ ARADIĞINIZI DUYDUM...
YANLIŞ DUYMUŞSUN

GEMİN BENİ İLGİLENDİRMİYOR...
TETRA! DELMURİO! GELİN!
BEN VE GEMİM HER ZAMAN EMRİNİZDEYİZ...

ŞAŞIRTICI...
BARBAR GÖRÜNDÜĞÜ GİBİ DEĞİL...

GÜNLER SONRA
KAHROLASI YAĞMUR.

BÖYLE BİR YAĞMURUN SELİNDE ADAMLARIMIN YARISI BOĞULDU...
BURAYI SEVMEDİM...
GİDELİM CONAN!

O BÜYÜK HAZINEYE ULAŞMAK İÇİN DAHA NE KADAR UZAĞA GİDECEĞİZ?
BÖYLE SERSERİ GİBİ DOLAŞMAKTAN BIKTIM ARTIK...
FEDUCIO'NUN GEMİSİNE BAKAYIM

O KARA GEMİ BU FIRTINADA BATMIŞ OLABİLİR...
SENİ BEKLETMEK İSTEMEM
BAH!

CONAN... DÜN İÇİN...
ÖZÜR DİLEME!

İSTEMEDİĞİN ŞEYLERİ SÖYLEME!
SONUNU GETİRMEYECEKSEN ASLA KILICINA EL SÜRME!
...VE CROM ADINA!

...BÜYÜ ARTIK...

YAĞMUR SÜRÜYORDU...
BU YAĞMURA TANRININ GAZABI DENİYORDU...
CONAN FEDUCIO'NUN GEMİSİNE YAKLAŞTI.

FEDUCIO NEREDE?

AŞAĞI-DA...
HOŞGELDİN CONAN!

ÇAY?
ÇOK İKİYÜZLÜSÜN FEDUCIO!
SEVGİ DABİTİRKEN GEMİNDE KÖLELER!

..ÇALIŞTIRIYORSUN!
BİZ KÖLE DEĞİLİZ. GÖNÜLLÜ BURADAYIZ.
MİTRA'YA KÜREK ÇEKEREK HİZMET EDİYORUZ BİZ...

CONAN GÜLÜMSEDİ...
BU ADAMLAR APTAL OLMALIYDILAR.
ÖYLE OLSUN!

HA?

BİR DAKİKA DURUN!

SENI TANIDIM
REDONDO! TURAN KRALINA BIRLIKTE* ÇALIŞTIK.
* ESKI BIR MACERA...

BU ŞISKO NE YAPTI SANA?
HIÇ BIR ŞEY ESKI DOST!
FEDUCIO BENI AYDINLATTI. HUZUR VERDI...

DINDAR MI OLDUN?
BANA YEDI TANE KIZ AYARLAYAN SENDIN...
HEPSI GÜNAHTI ONLARIN
YENI YOL BULDUM...

SEN BÜYÜLENMIŞSIN REDONDO. FEDUCIO SENI AFYONLAMIŞ.
SEN BENI ZINDANDAN KURTARMIŞTIN...
BEN DE SENI BURADAN KURTARACAĞIM...
BURADAN ÇIKACAĞIZ REDONDO!

BIZI KIMSE DURDURAMAZ.

CROM!
MANTIKLI OLSANA BE ADAM
YANLIŞ YAPIYORSUN!
FEDUCIO! KURTAR BENI!

PEDUCIO'NUN MUHAFIZLARI BUNLAR.

HAYDİ REDON DO! GİDELİM!
BIRAK BENİ KÖPEK!

DEMEK AYILMAYA NİYETİN YOK!
WHAM!
ÖYLEYSE İNCE UYU!

GELİN İTLER!
BU GECE MİTRA'YI GÖRÜN!

THWACK!

THWACK!

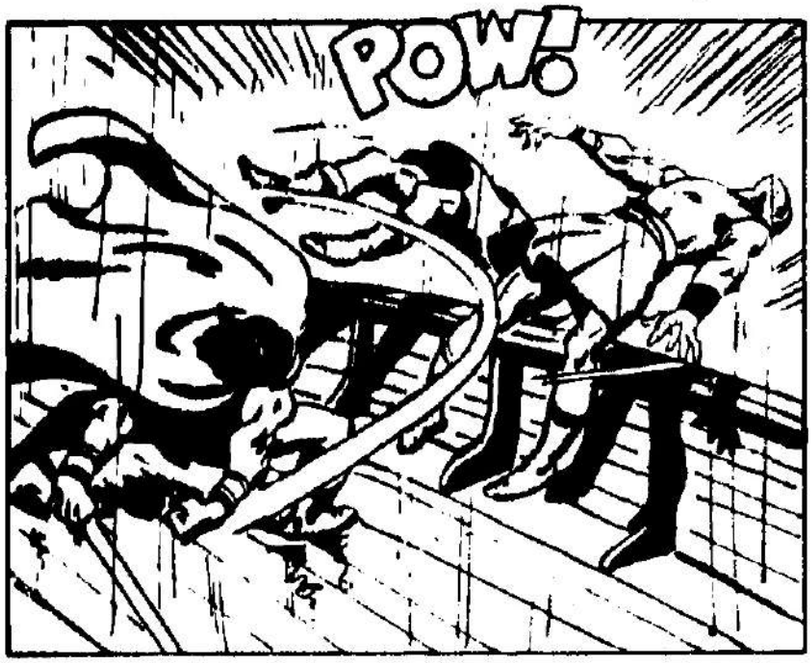
POW!

KAN!

WHUMP!
WHUMP!

İYİ YOL-CULUKLAR ...

GİDELİM BURADAN REDONDO!

NE OLDU?
ÖLDÜ MÜ?
BARBAR! ÖLDÜRDÜ-NÜZ MÜ?

OH!

SONRA...

NE? EFENDİNİN ADAMLARI...

BİR ŞEY MI OLDU?

BURADA NELER OLMUŞ?

MERDİNE! BUDALA!

NERELERDEYDİN SERSEM?
İNDİR BENİ ÇABUK

BAŞÜSTÜNE!
O GÜNAHKAR BARBAR YAPTI BUNU...
MÜRİTLERİMDEN BİRİNİ DE GÖTÜRDÜ...

DAHA ÖNCE HİÇ BİR MÜRİDİM GİTMEMİŞTİ...
O BARBAR GERÇEĞİ ORTAYA ÇIKARIP DURUMUMU BOZABİLİR...

BU ADAM TEHLİKELİ MERDİNE!
ÖLMELİ. NASIL OLACAĞINI
...BİLİYORUM...

BAŞKA BİR GÜN
SOKAKLARI SELLER BASMIŞTI...
ÇAMURDA ÇOK KIŞI ÖLMÜŞTÜ...
IMDAAT!

İMDAT!
ÇÖZ BENİ CONAN. BIRAK DÖNEYİM.
SAKİN OL. REDONDO!
FEDUCIO'NUN SANA YAPTIĞI BÜYÜNÜN BİTMESİNİ BEKLEYELİM...

BÜYÜ FİLAN YOK BEN TURAN'DAKİ BİLDONDO'NUN AYNISIYIM...
YALAN
BENİM TANIDIĞIM REDONDO CESUR BİR ERKEKTİ...
BİR ÇILGININ KUKLASI DEĞİLDİ.
NİÇİN ANLAMIYORSUN CONAN? HUZUR BULDUM. MUTLUYUM.
BÜYÜLENMEDİM BEN...

KARA GEMİNİN İZİ YOK...
SÖYLENDİĞİNE GÖRE GİTMİŞ.

HERYERDE ÇAMUR VE SEL VAR. BİNALAR ÇÖKÜYOR.
VE FEDUCIO BUNLARIN TANRILARIN GAZABI OLDUĞUNU SÖYLÜYOR.

ÖLEN KARISININ DEĞERLİ KOLYESİ DE OLMAYINCA, GAMLI'NUN KALAN TEK ŞEYİ YEMEK TASI TABİ... HEH..HEH...HEH...

SELAM GAMLI!
N..NASIL GİDİYOR, D..DOSTLARIM?. N..NEFİS YEMEĞİN...
TADINI MI ÇIKARIYORSUNUZ?.

AH, NEYSE..YEMEK PEK İYİ OLMASA DA EN AZINDAN GÜNÜN YARISI GEÇTİ BİR GÜNDELİK DAHA ALACAĞIZ..KESEMİ YİNE DEVİRMEYEYİM DE!

NE...? Mİ...MİTRA!.. DEĞERLİ KOLYEM!..

DİMUS! DİMUS! KOLYEM!. ONU GÖRDÜN MÜ?!. GÜZEL KARIMIN SON ARMAĞANIYDI BANA!

GÜZELLİĞİYLE ÜN YAPMIŞTI!. ÖLMEDEN ÖNCE VERDİĞİ SON ARMAĞANDI. ONU BULMAMA YARDIM ET, O...
GÜZEL KARININ ÖYKÜSÜNÜ ÇOK DİNLEDİK!.. ...KOLYEYE GELİNCE...

...ONU KİMERYA'LININ ÇANTANDAN AŞIRMIŞ OLMASINDAN ŞÜPHELENİYORUM.. SENİN EŞYALARININ BAŞINDA GÖRMÜŞTÜM DEMİN!..

FEDUCIO SENİ SORUMLU TUTUYOR VE MÜRİTLERİNE SENİN YAĞMUR İBLİSİ OLDUĞUNU SÖYLÜYOR...
İNANIYORLAR MI?
DURUM ÖYLE GÖSTERİYOR.

BU SAÇMALARA NASIL İNANIRLAR?
BU YAĞMURU AÇIKLAMAK OLANAKSIZ VE...
UYGAR İNSANLAR BİLİNMEYENDEN KORKAR.
İBLİS Mİ?

KAÇMALIYIM!
NE YAPIYORSUN?

ÇEKİL!
BENDEN UZAK DUR İBLİS!
THWOCK!

ŞİMDİ ONU...
DUR APTAL!

DELMURIO! NE OLU...
ÖLDÜREREK MI DURDURACAKTIN?
KAFANI KULLAN KIZ!

BIR İBLİS HA!
UZAKLAŞMALIYIM.

REDONDO!
GERİ DÖN!

CROM!
HANGİ YOLDAN

KENT MEYDANINDA...
İBLİSLER
YAĞMURU ONLAR GETİRDİ BİZE ...

KARDEŞLERİM. ARANIZDAKİ YABANCILAR
YILAN TANRI SET'İN AJANLARIDIR

KIZ MEYHANEDE ON ADAMI YENDİ. NORMAL BİR KADIN BUNU YAPAMAZ ...
KARA GEMİDEN HABER ALINAMADI. MİTRA'NIN HEYKELİ KAYBOLDU...
GEMİMDE BANA SALDIRIP MİTRA'YA KÜFRETTİ O BARBAR!
VE EN ÖNEMLİ KANIT...

ONLAR GELDİ-GİNDEN BERİ YAĞMUR VAR.
YAĞMUR DURMUYOR
İBLİSLERİ YOKEDELİM ...
FEDUCIO!

MİTRAYA ŞÜKÜR EFENDİM ORADA.
GELİYORUM FEDUCIO!

OLAMAZ. TAM KALABALIĞI KIŞKIRTMIŞKEN. BARBAR ONU KONTROLÜMDEN ÇIKARMIŞ OLABİLİR ...
SUSTUR ONU!
PEKİ EFENDİM ...

"SUSTURURUZ"

DUR REDONDO!
HAYIR İBLİS!
BEN

ARGGH!

CONAN NE OLDU?
REDONDO ÖLMÜŞ...
CONAN DA ÇOK ÖFKELİ

GİDİYOR!

ER...
AH...
UHM...

MERDİNE!
ÖLDÜR ONU!

BAŞÜSTÜNE

CHUD

O!..
YANI
MİTRA!
YAPAMAZ!

YAPTI BİLE...
CHUD

İBLİS!
FEDUCIO'YU ÖLDÜRDÜ.
RAHİBİMİZ
KUTSAL RAHİBİMİZ

GEBERTİN!
HEPSİ ÖLMELİ
NE YAPTIN CONAN?
BAŞIMIZI DERDE SOKTUN DİCE...

KOŞUN!
YAKALAYIN!
MİTRA ADINA!
ÇIKMAZ SOKAK
GELİYORLAR

TETRA!
ÖLMEYE HAZIR OL!

ÖLDÜRÜN!
ORADALAR!
ELİMİZDELER.
İBLİSLER ÖLMELİ...

YAĞMUR?
YAĞMUR DURDU...
BAKIN

KARA GEMİ GELİYOR...
GÜVERTEYE BAKIN!

MİTRA HEYKELİ

GİDİP DUA EDELİM.
YABANCILARI BIRAKIN
FEDUCTO YANILMIŞ...

İNANILMAZ...
EVET
LİYGAR İNSANLAR BÖYLEDİR...
SSSLLAAAASSHH!!

HAZİNEYİ BULDUKTAN SONRA CONAN...
BİR DAHA SENİ GÖRMEYECEĞİM...

AKİLONYA SINIRINDA BİR ARGOS KENTİNDE...
KİMMERYALI, ZİNGARALI YÜZBAŞI VE...
...BRİTUNYALI KIZ BURADAN GEÇTİLER Mİ?

KONUŞ!
ÜÇ GÜN ÖNCE GEÇTİLER BURADAN...

KRAK!
İYİ...

KEİV ADLI CANAVAR ADAM YOLUNA DEVAM ETTİ...
KİMMERYALIYI BULACAK...
VE ÖCÜNÜ ALACAKTI...

POSTA KUTUSU

Sayın Alfa Yayınları
Sözlerime sevgi ve selâmlarımı sunarak başlıyorum. ROM Conan'ın tahtına oturan, oturacak olan ALFA'nın Kralı, Galador'lu ROM. Rom, şu anda Türkiye'nin en güzel ikinci çizgi romanı. Fakat kısa bir süre sonra 1. sırada yer alacağına ve Türkiye'nin en kral çizgi romanı olacağına inanıyorum. Conan'dan sonra sevdiğim bu çizgi romanında macera sıralaması (senaryo sırası, çizim sırasına göre - Thor'da da böyle-) çok düzgün. İnşallah bu sıra, bu düzen bozulmaz. ROM'un en başarılı yanı hiç kuşkusuz senaryosu. Her ne kadar gerçekleşmesi imkânsız (saçma) konuları olsa da, okuyucu bu diziyi izlerken hiç bir zaman "ne kadar saçma" diye bir düşünceyi aklından geçirmiyor.
EN BÜYÜK ROM, BAŞKA BÜYÜK YOK!

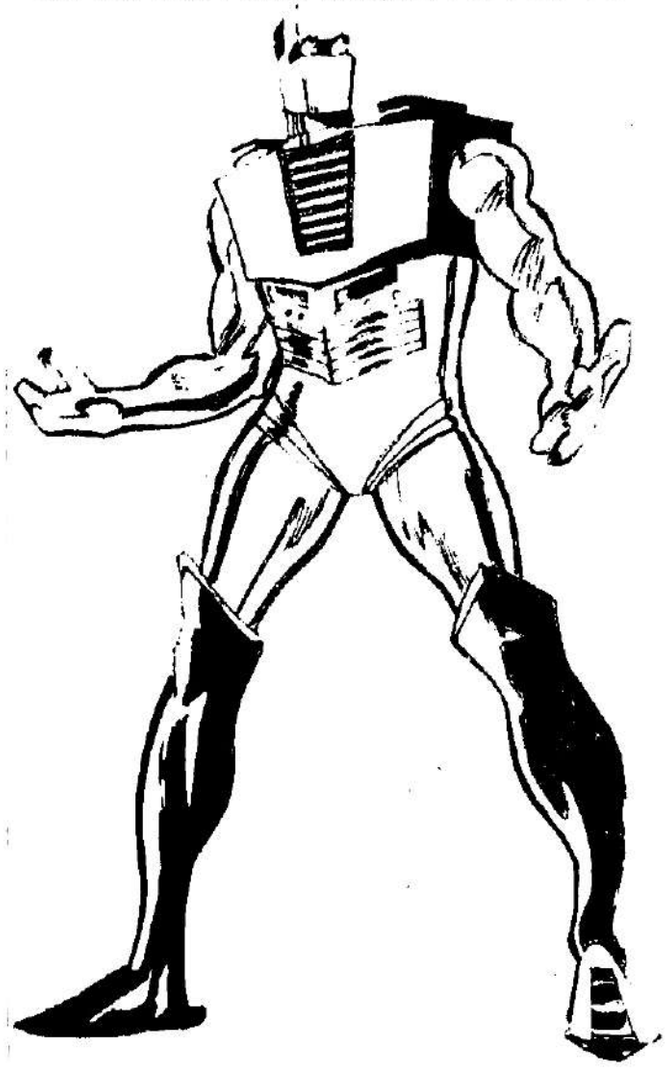

Conan Yeni Maceralar Dizisi'nde, bir müddettir Posta kutusu sayfası yer almıyor. Bunun nedeni, Conan'ın sayfalarında Posta Kutusu olacak boşluğun olmaması mı? Lütfen yeniden Posta Kutusu'nu yayınlayın. Okurlarınızla kurduğunuz yakın diyalog sayesinde bizlerle iç içesiniz. Bizler okumak istediğimiz çizgi romanları size yazıyoruz ve siz, o çizgi romanları imkânlarınız elverdiği ölçüde yayınlıyorsunuz. Türk okurları bu güne kadar sizin gibi gerçek bir yayıncı görmedi. ALFA, herşeyin en iyisine en güzeline lâyık.
En içten saygı ve sevgilerimi sunar, mutlu yarınlar dilerim.
ALİ BAYRAK
Çamkonak PTT ACenteliği
Kemal Yılmaz Eliyle
61750 MAÇKA
TRABZON

Sayın Ali Bayrak,
Bu içten mektubunuz bizi çok duygulandırdı. ROM konusunda size sevindirici bir haberimiz var. Galador'lu ROM 8. sayısından sonra YENİ MACERALAR'dan oluşacak olan 9. sayısı ile Eylül ayından itibaren sizlerle birlikte olacak. ROM'u ROM yapan sizlere sonsuz teşekkürler. Alfa Yayınları Marvel Comics'in tüm yayınlarını Türkiye'de yayınlamayı planlamakta. Sevdiğiniz, okumayı istediğiniz kahramanları bize bildirin.
Sevgiler, selâmlar.

OKURLARIMIZIN DİKKATİNE
Bildiğiniz gibi Alfa Yayınları Conan, Red Sonya, Thor, Rom, Keloğlan, Volkan, Savaş gibi çizgi romanlar yayınlamakta. Bu dergilere göndereceğiniz mektuplarda, zarfın üstüne adres olarak ilgili kitabın ismini yazmayı unutmayın. Örneğin: Red Sonya Posta Kutusu, Conan Posta Kutusu, Rom Posta Kutusu. Bu şekilde mektuplarınızı daha kolay ayırabilecek ve hiç gecikmeden ilgili dergide yayınlamaya çalışacağız. Sevgiler.

Sayın Alfa Yayınları,
Birkaç yıl öncesine kadar çizgi roman okumayı sevmezdim, çoğunun çizimleri ve konuları kötü olduğu için. Bir arkadaşımın tavsiyesi üzerine Conan aldım ve onu okumamla birlikte tam bir Conan hastası oldum. Çizgisine hayran kaldım.
O günden sonra elimde bütün Conanlar'ı kapsayan bir seri için, çıkanların hepsini aldım ve bunu başardım. Halen Conan okumaktayım ama eski okurlar için yalnız Conan Yeni Maceralar Dizisi yayınlanıyor, diğerleri eski maceraların tekrarı. Eğer biz eski okurlar için de, sayfa sayısını arttırmak veya yeni bir dizi açmayı düşünürseniz sevinirim.
Ayrıca Conan Cilt Kapakları ve Conan Posterini nasıl alacağımı belirtirseniz 91 sayılık büyük boy Conanları ciltletebilirim. Süper Korku ve Rom gibi yeni yayınlarınızı da çok beğendim ama Rom'un sadece 8 sayı olması çok kötü ayrıca Zambi'nin yeni maceralarını yayınlayacak mısınız?
Okuyucuya gösterdiğiniz ilgiden cesaret alarak size kısa bir çizgi roman çalışmamı gönderiyorum. Beğeneceğinizi umarım.
Yayın hayatınızda Alfa Yayınlarına başarılar dilerim.

Sayın Korhan Böke,
Yayınevimize gösterdiğiniz ilgiye teşekkür ederiz. Conan Cilt Kapakları ve Poster depomuzda mevcuttur. Büyük boy yayınladığımız Conan'lar için 3 cilt kapağı mevcuttur. Adedi 300 TL.'dir. Poster ise 100 liradır. Siparişiniz tutarı 1000 TL.'yi posta çekiyle Alfa Yayıncılık Ltd. Şti.'nin 122327 no'lu hesabına havele etmeniz ve çekin arkasına siparişinizi belirtmeniz yeterlidir.
Çek elimize geçtiğinde, siparişiniz hemen postalanacaktır.
Rom konusuna gelince: Rom'un Ağustos sonu yeniden yayınlanacak. 8. sayısından sonra Eylül'de 9. sayısını (yeni maceralar) yayınlayacağız.
Çizgi roman çalışmanız çok amatörce. Oldukça yoğun ve titiz bir çalışma yapmalısınız. Unutmayın çizgi roman sabır ister. Ayrıca çizgi romanı çini mürekkebi ile resim kağıdına çalışın. Gönderdiğiniz fotokipiler baskı tekniğine uymuyor.
Sevgiler.

Sayın Alfa Yayınları Yetkilileri
İlk önce sizlere, Conan ve Thor gibi çizgi romanları yayınladığınız için teşekkür ederim. Bu mektubumla birlikte sizlere, iki Thor, bir de Conan desenimi yolluyorum. Desenlerimi, Sizin Gönderdikleriniz köşesinde yayınlarsanız, çok memnun olurum. Ayrıca bazı sorularım var. Bu sorularım hakkında beni aydınlatmanızı rica ediyorum.
1- Tarzan'ın ünlü çizeri Hogarth'ın çizmiş olduğu Conan Maceraları var mıdır?
2- Thor'un yazarı Stanlee'nin yarattığı başka tipler var mıdır?
Şimdiden teşekkür eder, yayın hayatınızda başarılar dilerim.
T.ALPER ÇAĞLAYAN
Kurtuluş Mah. Üç Top Sok.
No: 64/ESKİŞEHİR

Sayın T.Alper,
Deseninizi Sizin Gönderdiğiniz köşesinde yayınlayamıyoruz. Çünkü yolladığınız fotokopi baskı tekniğine uymuyor. Sorularınızın yanıtları:
1) Hogarth'ın çizdiği Conan yoktur.
2) Stan Lee, Marvel Comics'in tüm dergilerinin yapımcısıdır. Selâmlar.

Sayın Alfa Yayınları,
Size son çalışmamı yolluyorum. Dün de birkaç tane postalamıştım. Bunları yayınlayıp bundan sonraki çalışmalarımda bana ışık tutacak fikirlerinizi yazarsanız çok memnun olurum.
Mehmet Ali Yamaner
Hamzabey Sok. Ünlügöçen Apt.
No: 23 Kat: 3 D: 6
Muradiye/BURSA

Sayın Mehmet Ali Yamaneı,
Çalışmanızı yayınlıyoruz. Kol ve el orantısı bozuk. Anatomi çalışmasına dikkat edin. Gözler belirsiz. Taramalar çok sık atılmış. daha seyrek olmalı. Çinilerken sol ayak pislenmiş.

Sayın Alfa Yetkilileri;
Bize Conan, Kull, Red Sonja, Rom, Korku ve Savaş gibi dünyada sevilerek ve ilgiyle izlenen resimli romanları tanıttığınız ve sevdirdiğiniz için teşekkür ederiz.
Ayrıca Volkan ve Venüs gibi Türk çizgi romanlarını bize ilgiyle izlettiğiniz için sizleri tebrik ederiz. Yalnız Alfa Yayınlarından hoşgörünüze sığınarak bazı öneri ve isteklerimiz olacak. Şöyle ki:
Okuyucu sayfalarında çok kötü çizimleri yayınlayıp, bizler gibi yetenekli ve azimli gençlere engel oluyorsunuz. Okuyucu sayfalarını ya kaldırın, ya da yetenekli ve iyi çizerlerin eserlerine yer verilmesini bilhassa rica ediyoruz.
Size birkaç çalışmamızı gönderiyoruz. Bazıları aceleye geldiği için bizce iyi olmadı. Ayrıca Alfa Yayınları'ndan son bir ricamız olacak: Yayınevinize geldik, bizimle ilgilenen olmadı, adeta kovulduk.
Halbuki yayınlarınızın hemen hepsinde genç ve yetenekli çizerler aradığınızı yazıyorsunuz. Ya bu yazıları kaldırın ya da oraya gelen kişilerle daha çok ilgilenin.
bu mektubumuzu bir öneri, bir eleştiri olarak adlandırırsınız. Umarız ki Alfa yayınları eleştiriye ve önerilere açıktır.Hatta bundan eminiz. Mektubumuza cevap verilmesini rica eder, gönderdiğimiz eserlerin yayınlanmasını bilhassa istirham ederiz.
Saygı ve sevilerimizle...
HAKAN ALPİN
HALUK ALPİN
AKIN AKINCI
DOĞAN AKINCI
AKIN AKINCI
Fatma Sultan Mah. Emece Sok.
Güneş Apt. No: 3/35
Topkapı/İST.

HALUK ALPİN
Fatma Sultan Mah. Emine Molla Sok.
No: 23 Kat: 3
Topkapı/İST.

Tek sayfalık çizgi romanınızı son sayfada yayınlıyoruz. Sizleri gerçekten tebrik ederiz. Çalışmanız çok titiz ve temiz. Yalnız anatomi bozuk. Şöyle ki: Beden, kol, ayaklar orantısız. Bunlara dikkat edin. Mektubunuzdaki eleştiriye gelince: Genç ve yetenekli çizerler arıyoruz. Bunu her fırsatta bu sayfalardan duyuruyoruz. Ayrıca yayınevimize eserleriyle gelen hiç kimseyi kapıdan çevirmeyip, en azından eleştiri yapıyoruz. Ama herkesle gereğinden fazla ilgilenip vakit harcarsak, sonra kendi işlerimizi nasıl yetiştiririz?
(Not Hergün ortalama 15-20 kişi bu konuda bizden görüş ve fikir istemektedir.)

KONAN RED SONYA'ya KARŞI

YAZANLAR: Halük - Hakan
ÇİZEN: Akın Akıncı

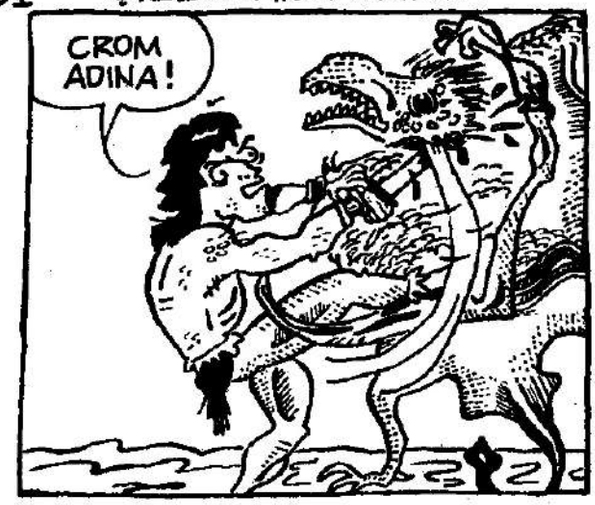

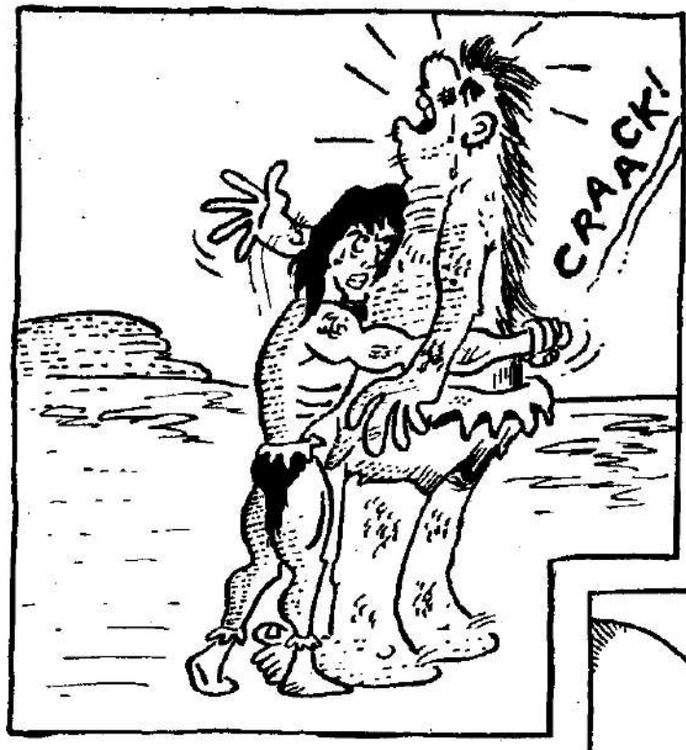

Sizin Gönderdikleriniz

KİMERYA'LI EĞER KOLYEM SENDEYSE HEMEN ONU GERİ VER!..
HA-HA! İLGİNÇ OLACAĞA BENZER.. BAHSE GİRERİM Kİ GAMU EZİK ET HALİNE GELECEK!..
H..HUMUR..HUMUR... ÇALIŞTIĞIN ADAMLARDAN HIRSIZLIK YAPMAK İYİ BİRŞEY DOĞRUSU!.. HİÇ UTANMIYOR MUSUN
GAMU!.. BEN KARINI GÖRDÜM!.. ÖLÜ BİR KATIRIN GERİSİNE BENZİYORDU! HAI.
BEN ALMADIM!
NEDEN ÇANTAMDAN ALDIN ONU.. CEVAP VER...
WHAP!
AŞAĞILIK HIRSIZ!..
GERİ VER ONU!..

BU HAFTA ÇIKAN YENİ YAYINLARIMIZ:

Keloğlan

ALFA Yayınları

ÇOCUKLAR İÇİN MİZAH DERGİSİ RENKLİ KELOĞLAN'IN İKİNCİ SAYISI BUGÜN ÇIKTI!

200 LİRA

RED SONYA BUGÜN ÇIKTI!

İLK SAYIDA RED SONYA FİLMİNİN ÇİZGİ ROMANI...

BAYİNİZDEN İSTEYİN!

Alfa Yayıncılık ve Pazarlama Limited Şirketi adına Sahibi: M. Turgut Sağıroğlu
Müessese ve Yazışleri Md: Gül Feride Sağıroğlu

UZAY ŞÖVALYESİ

ROM

ALFA Yayınları

UUULP!..

BLAMPH!
OOOFF!..

HIIIH-HIIIH.. HIIIH.. KOLYEM...
EŞYA.. YANI DOSTLA.. RINDA ARA..
HA!.. BİTİRİN İŞİNİ!..

HADİ DEV ÖKÜZ!.. EZ ONU!.. NELER YAPABİ.. LECEĞİNİ GÖSTER!..
DİMUŞ, BU HERİF SANDIĞIMIDAN DA BUDALAYMIŞ...
BİTİR İŞİNİ!.. BİZİM ÖFKEMİZ.. LE KARŞILAŞ.. MAKTAN İYİ.. DİR BU!..
HAHAHAHAHHHAHA

SAYI: 65

250 LİRA
(KDV DAHİL)

İlkel Çağların Yenilmez Savaşçısı

CONAN™

Yeni Maceralar Dizisi

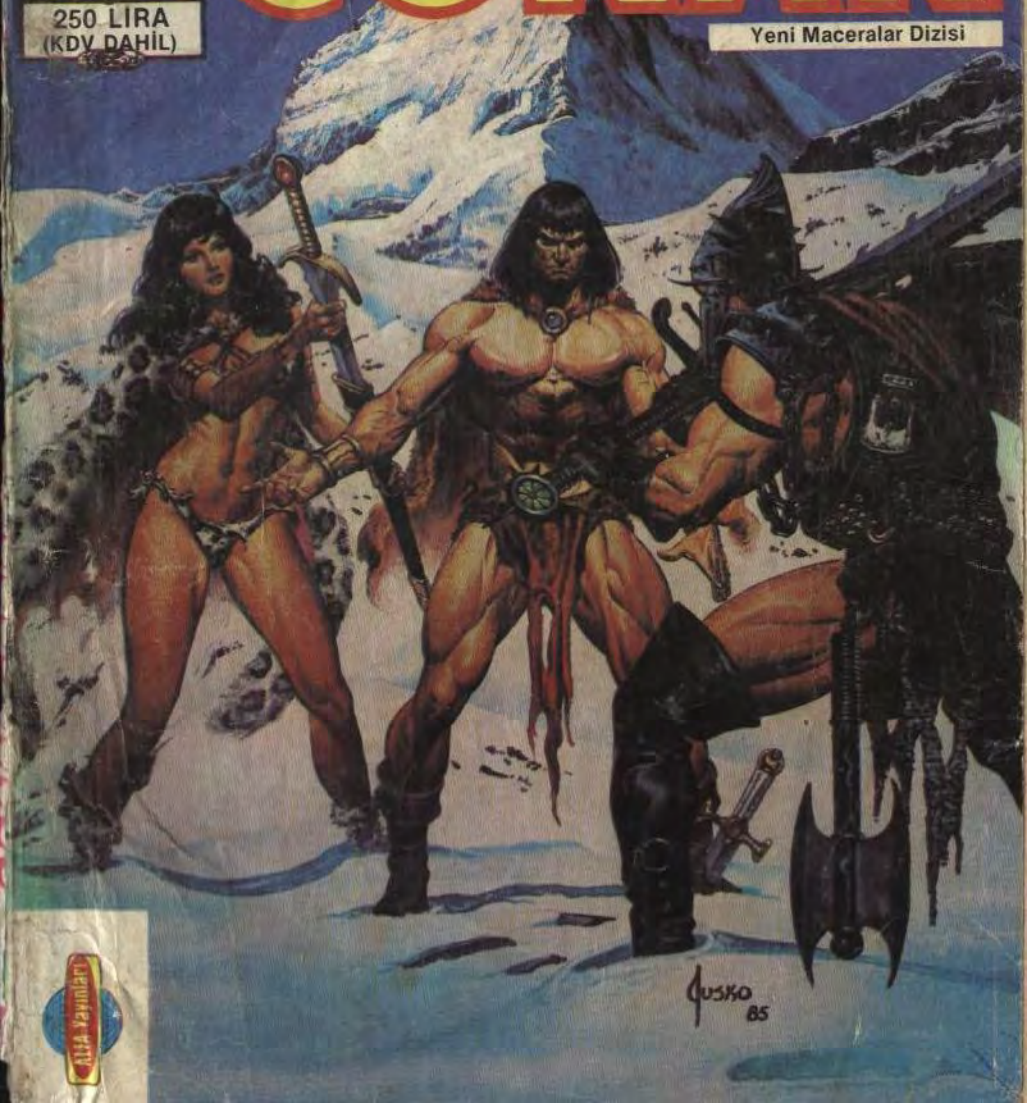

İlkel Çağların Yenilmez Savaşçısı

CONAN

GECE İNTİKAMI

Kral Conan kararını değiştirip Akilonya'nın kuzeyinde bir baronluk olan Aluvria'ya bir delege grubu göndermişti ama son adama dek katledilmişti.....S.5

KIRIKHAN

Bu odaya daha önce girmemişlerdi. Şimdi de girmemeleri gerekirdi ve o anda kardeşinin Crom kovalarcasına kaçtığını gördü..S.30

GECE SAVAŞI

Bu krallığın başında Barbar Conan bulunuyordu. Conan barbardı ama zalim değildi... Ve zaman içinde tüm Akilonya halkının sevgi ve güvenini kazanmıştı, hele eski kral için yaptırdığı türbe onu daha da yüceltmişti.....S.44

KIRIKHAN II

Doğudan gelen soğuk hava yedi aydır Kitar-yi kasıp kavuruyordu. Tsinjine Nwhan'ın emrindeki kimsesiz isyancılardır, bir kaç aydan beri özel bir avın peşindeydiler. S.69

Copyright ©1990 by Conan Properties, Inc. CONAN THE BARBARIAN and the distinctive likenesses thereof are trademarks of Conan Properties, Inc.All Rights Reserved. Bu dizinin, Türkiye'de ve Türkçe konuşulan ülkelerde kitap ve dergi olarak yayın hakkı Alfa Yayıncılık Ltd. Şti'ne verilmiştir.

Alfa Yayıncılık ve Pazarlama Limited Şirketi adına Sahibi: M. Turgut Sağıroğlu
Müessese ve Yazışleri Md.: Gül Feride Sağıroğlu
Yönetim Yeri: Ayazpaşa, Sulakçeşme Sokak, No: 10 Taksim-İstanbul. Tel: 151 63 51-52
Genel Dağıtım Hürriyet Holding A.Ş. Her hafta çıkar.
Kapak Baskı İç Baskı: Alfa Ofset

"... Şunu bilin ki Prensim, kabaran okyanusların Atlantis'i ve onun görkemli kentlerini yutmasından sonra Dünyada o güne değin görülmemiş bir çağ başlamıştı. Aryas'ın oğullarının doğduğu bu çağda, Dünya üzerindeki imparatorluklar ve uygarlıklar, gökteki yıldızların mavi parıltıları kadar dağınık fakat belirgindi. İşte bu sıralarda Kimmeryalı Conan geldi. Çelik bilekli elinden kılıcını hiç bırakmayan bu kara saçlı, şahin gözlü yiğit tüm imparatorlukları sandallı ayağının altında çiğnemek istiyordu..."

Bir Nemedya efsanesinden-

"Garip bir ziyaretçinin onları izlediğinin farkında değildiler"

Miller ve Clark tarafından yazılmış
"Conan'ın Yaşam Öyküsü"nden alınmıştır

KIDAL CONAN KADERINI DEĞİŞTİRİP AVLONIA'NIN KÜÇEVRESİNDE BİR BARON, LÜK OLAN ALUVYA'YA DİLEKÇE İLE BU GÖNDERMİŞTİ...

GÖREVLİ, BARON LÜKLA OLAN SÖZÜNÜ BİRİSİ YOLLARLA GÖZÜMLEMEKTİ

AMA SON ADAMA DEK KATLEDİLMİŞLERDİ...

ESPOR VER, THADDEUS!

BU, TIMON CLAVUSSUN İŞİ, UZALIM, ANLAŞILAN, ALUVYA'NIN AÇIKGÖZÜNDEN AVDIRMASINA ÇALIŞIYOR.

O ANKİ ZAMANDA İKİSİ İÇİN İŞİN İÇİNDEYDİ.

BUNU ANIMSIYOR MUSUNUZ?

DÜLÜNÜN TANITILDIĞI SEÇİM TEKMELE BİŞİN KAPI ÖNÜN KAPANIYOR...

CLAVUSA VENİ BİZ KAPI ALALIM DA, BU İŞ BİTSİN!

LORDUM CONAN!

BİZ İSYANCILARIN İZLERİ VAR BURADA !

ASLINDA ONU DAHA TAM BİLMİYORUM AMA

GÜLÜ!

EL... BİZ KAÇAK EDİYOR!

CASUSUNUZ BU MU?

CADIZA GÖTÜRÜN ONU, KÖPEKLER!

DÜLÜNÜ BİL, SVAN'LIN BUNU GÖRMESİNİ İSTİYORUM!

TÜM YAŞAMINI UZAK DOĞUDA GEÇİRMİŞTİ...

BİRDEN BİR GÜYLÜ GÖCÜNÜYDÜ...

AMA AVNI ZAMANDA DA CONAN'IN DÜLÜYDÜ...

KANGA BMO-!

BABAN DÜŞÜNÜYOR, SVAN...

SADDL, SVAN'LIN

KENDİ DİLİNDEN ÖĞRETİLMİŞTİR...

KENDİ GÜÇLÜSÜNÜ BÜYÜCÜ SAVAŞ GÖRMÜŞTÜ TOPRAKLARINDA...

AMA UYQ ALISANAMIŞTI BUNA...

¡GASP!

ASİ LİDERİN NE REDE?
GABA!.
NERE DE?
BİL...BİLMİYORUM!
YALNIZCA BİR İZİ VAR BENİM!.
YA ROMA YAZIK.
KANG SHO, TÜREVLERİNİ ZİYARETE GELEN AŞIK DAVA KÖŞKÜNÜ, ANNESİNİN YLİSİ SONUCU ÖDEMİŞTİ.
BABASINI GÖRMEK İÇİN, ANNESİNİ BİRİLİKTE BÜRAYA DEK YOLCULUK YAPMALIDA.
DÜŞÜNDÜĞÜNDEN DAHA AYSINI BULMUŞTU...
BU DEMEK OLDUĞUMU, KANG?
SONRA...
FLAVİUS'UN VERDİĞİNİ BİLİYORUM!.
ÖLÜM NEREDE?
KANGI-EL?
COMMUN KİTABI DE SAĞ DEĞİŞİNİ BİLİYORSUN DA, FEŞİNDEN GİTMİYOR. SUN UE...
BU ZABALLIYI ÖLÜM VERİNİ KOYMAKA ÇALIŞIYORUM!
HABERCİ GÖNDERİDİM, PROSPERO.
HABERCİ!
BİR YILLIK ÖFKE VE UZUYUŞUNDAN SONRA MI?
KANG'IN DEDİĞİNE GÖRE, PERİUS SENİN KÖLÜĞE YA SADIKTIĞINI ÖĞRENMOS AKLINDAYA YA DAYANMEMİŞE VERİN ETMİŞ?
BANA KALIRSA BU İŞİ DÜZELTMEN GEREK.
PÜH!
KANG BUNUN SOLDERİNİN DOĞRULUĞUNU ÖĞRENMEK İÇİN DAHA GÖNDERMİŞAM. UMDUĞU KİŞİYİMİŞ...
BİRİ KANGIN ZAPORU DOĞRU İŞE, NERİS İÇİN. DİYİ BİLİRDİ. YORSA...
BUNLARI DÖKÜN. MEMNUN VİRİLİ. YORDU.
BAŞBIŞLAYIN. LÖRDUM...
SORUŞULAMAMIZ BİRAZ YORGUNDU DA.
BEN İŞİ TÜR SAYTLUĞUNDA DÜŞÜNÜYORUM.
BUZAN HOŞ DUMA. VAR SEVİYED DE YAPILIR. ÖLÜM VİLE SAVAŞ ZAMANI...
DAHA GÖÇ. KAN DÖKÜLMESİNİ ÖNLEMEK İÇİN.
ÇOĞU KEZ AZ KAN DÖKMEKİN YOBAZI VAZDIR.
AMA İYİ HABER. LERİM VAR FLAVİUS'UN VERİNİ ÖĞRENDİM!.
HAYDİ, GEL CONAN.
LÖRDUM!.

GÜNLER SONRA...

SENİN GÜCÜN!

ÖFFEZİN SANA, ABLA... ANNEMLE BABAMIN ÖLÜMÜNÜ SİZİ ÖDÜLÜ DA BAŞARDIM YANI...

BEN MI, TAURUS?

ELBET TE/ÜNEV KADOS SİMİZİ BULUP DETAYA GİRİŞEN SEN DEĞİL MİSİN?

DAPTAL SANA ÇOK PİLDI!

GAZIP BİR DERİM OLSA BA...

GARİP BİR ZİYARETİNİN ONLARI İZLEDİĞİNİN FARKINDA DEĞİLLERDİ

GURBAĞA

BAŞLAM AYGININ DA BEN İZİZİYİM!

NEY!

ÖLÜMCÜL BİR GÜÇ DEVİ ALMIŞ O. LAN BİZİ!..

MEVCİŞ BABA GÜÇLERİNİ MÜTÜLULUNU SEN BOZDUN!

ÂNÎ ANDA, YAN ODADA...

GÖNÜLÜN BU İSYANI GÜÇSÜZCE GÖZMEK İSTİYOR ÜLÜVİLA'NIN DOST TOPRAKLARI DA ONUNLA BİZİLERİNİZİZ!

VE İSLEDİ DE ONUNLA TATGİZİLAŞACAK TIR!

HEM DE ÇOK YAKINDA, PROSE DO AZ ÖNCE BİR Mİ BİR HABER ALDIK KÖSE GE... LİYOR!

NE ŞİMDİ MİYİNİZİ?

KİM BİLİR, MALORİC? BU KANAĞ LORDU AŞ. LA OYARDA BİL. LUNMAZ!

HELE KE... ZİMDE DE LÜ. NET OLAN ÖZ. BİLİNÇLİ GELİŞ.

YANI BİZİ. BİLİ. MİZDE ALINTA, DİBİNDEDİR DE KÖSE VAR...

MİTRA ADINA... KORİDOR... DAKİ BU GÜRÜLTÜ DE NE?!

GÖSİN GÖSİNİZİ, "PIÇ KURUŞLAZI! YOKSA...

YOKSA NE, MALORİC?

PRENS TAURUS!

EN DERİN ÖZÜLERİ. Nİ SONA ÇIKA...!

DÜŞÜNE MİSİNİZ!

ANNEMİ GÖ... DİYORUM...

GİT DE ONUN SÖNÜNÜ DE ÖZ. ZİL ET!

EY AKILDANA GE. CİLİRİ... EY YÖRE. LERİDAN YÖRE...

SEN BAKIYORSUN ÖYLE SİNİRİYLA?

DİNLE BENİ, KÜ. ÇÜK KÜSTAH...

BURANA TAHTA ÇIKMADAN ÖZ DIM ETTİM.*

VE KİM. SEDİR DE KOKMAM!

KİMİS DİR...!

BUNU İ. NİTMA!

* 20. SAYI...

EVET.

NE DE. MİSİN?

AYNI ANDA...

EVET, PZENBER ANNENİZ, YINE MİTRA TAPINAĞI İÇİNDA.

SABOL'LYE ANDEZ...

ZENOBİA OSMANLA DÜŞTÜĞÜ DAĞINDA, KARDEŞİYİ KURTARMANIN ARAMINDAYDI...

VE İZLEYEN VİLLADA, OSMAN'IN SÖZÜLMEMİŞ GÜÇ BİRİ OLDUĞUNU ANLAMIŞTI...

HARTALAR BİR DE BİZİM TÜTÜ LÜZKEN, ÇÜNÜNÜN KABUL ETTİĞİ BİR OĞLU BİLİYORMUŞ! ÇAPIDA...

BU DA OĞLANIN ADI, NESTİYDİ...

--NANO LOU-DEE.

BAŞINIZ SAYINAMA. DİŞTELE-RİI.

HERZİN, BU TA-PINAĞA GİLİYOR SÜRÜZ...

EVET, WANG LOU DEE. DUA ETMEM GEREKEN ÇOK ŞEY VAR.

OĞLUMLA YOL AÇTIĞINIZ ZARA-RI ÖNDERMEK İÇİN.

SİZ BİR ŞEY YAPMADINIZ, WANG...

BU AÇILARDA KO-DAM NEDEN ÖL-DÜ?

BAŞKA BİR ŞEY GÖYLEN MEDİ VE KANIŞ LOU DEE DOĞAN ÇIKTI...

PZENBER?

S. SELAM!

ANNE?

KIZIM...

HERZ BİR ŞEY ÖYLE KO-TÜ KLAN NE...?

...AİLE-MİZ DAZI. LÜCÜK MÜ, ANNE?

SANMI-YORUM.

"DUA DOĞUSU, BANA BAĞLI.

GEÇ...

EVET, İŞTE OĞLU ORADA!

YAŞYI KLANININ LORDU KOBE...

HEP SÜRÜŞÜN-LE DOLAŞIR BÖYLE. KANIMIN AŞKDAŞI VERMEK İSTİ-YOR?

BÜNDEVİLAZI. NE İŞE DİKKAT ETMEZ.!

BEN DE ÖYLE YA-PAZIM!

DİKKATLİ OL, LORDUM... TEHLİKE KOKU-YOR!.

GÜNÜŞ FLAMAZI TA GİYOR!

BEN İŞE GEN-İŞE ADANDI BİRİ. Nİ DÜYMADIM OĞLUM.

BEL KÜÇÜM ÜÇÜSÜYLE-BİRLİŞMEYE-LİM BAZI!

GENÇİS DELİ BİZİ KANDIŞLOR. DUDUK, ERENDİM. BEAIM TOPRAĞI LARINDA DA SE-İ!
DAHA KATIL-MAZSAN, İDAM EDİLİRSİN!
AÇIMASAVIZ BİZİ KATLEDİYDİ... ESKİ DOSTUMUZ KOBE, DAHA KATILMAZSA...
KOBE'M OZ BEYKÖYÜNÜ BİLİYORUM.
AMA ASLA DALAR DAHI OLMAZ!
ZUR!
UZAK CONAN!
DOS GELDİN, SENİ DEMİŞ...
DOS UED!
ELORE MANGSHO...!
N...NASIL...
NASIL BİLDİN ADINI?
ANNEMA.
UZAK...!
EVET, ÖYLE!
UZUN ZAMAN...
TANIŞTIĞIMA SEVİNDİM, MANGSHO...!
BEN LORD KOBE'NİN EŞİ ANNEKA'YIM!

PEKİ KOBE.
KONUŞ!
HALA DİPLOMASİYİ DÜŞÜNEMEMİŞSİN, CONAN...
BİLDİĞİ DÜŞÜNDÜĞÜNÜ SÖYLÜYORUM...
SÖZÜNÜZÜ, KÖYLÜLERİ PERİŞİ ATEŞE VERİLİR.
DUR, DİNLİM?
SEN KATİL BİZİ KEYTANSIZ, GEÇİS!
KAÇDAĞLARINIZI HALA NET ETTİM, SEN!
BEN KİM, SEVEYİM NET ETMEDİM DİNLİM!
NEYİM O-YUM, BEN?
GÖZÜNÜ DIŞARI SÖTÜRÜN, NEKA!
KONUŞ ONUNLA!
NEDİR BU BEN, BİZİ KÖRLEDİ, KUZUM?
NE İŞİN VAR BURADA?

OLE BAYIQ MUKUN?
EVET.
PEKI, SADIQ MISIN ONA?
EVET.
BUNU HIÇ ANLAMI. YOQUM. BABAMI ÖLDÜRDÜKTEN SONRA DOSTLUĞUNU DA HIÇ AKLIM ALMAYOR!
BIZ ZAMANLAR BARABER KOBE DOSTLUĞU AMA SONRA DÜŞMAN OLDULAR!
DÜNYAYI KORKUNÇ BIR ZAMANDAN KORUYAN DA BU İKİ EŞİ DOSTLUĞUDUR!
*KİTABI DİLİNDEN ÇEVİRİMİŞTİR...

KOBE GÖRÜNÜŞÜNÜ KORUMAKTADIR. AKIN YANINA GELEN OLA DAN VEREK...
SONRA DA BİZİMLE NİÇİN ONU CONANA VERDİNİZ...
KOBE BİR KÜÇÜK ÇOCUKTAN DA DÜŞÜKTÜ!
AMA KOBE, KÖLELİK BAŞLA, BANI KOPARMAK İÇİN ÇOK UĞRAŞTI BİLDİĞİNİ SORAN OLDU...
CONANLA BİLİMİ... NE DÜŞÜNÜYORLAR...AMA İŞ, SONUÇ ALINMADA...

"CONAN'IN KÖLESİ OLDUĞU DÜŞÜNCESİ, SONRA DEK ASIL VAŞL VAŞL DI...
"ZAMAN İLİLAR BUNA GÖZ ZUM AÇACAĞI SONUNDA KOBE'NİN BABASI ÖLDÜ. KOBE, KENDİ İÇİNDE, CONAN DA KÖZEL OLMU...
*VE SONUÇ VAŞL HİÇBİR OLDU/...

*BİRİNCİ CONAN'A BİR AN LAMAK YAPILDI DOĞAN TLE GÖ BUNUNLA CONANA VERDİNİZ...
*SAVAŞLAN AŞTIK DAHA KÖLEAT DA CAK!
...DÜNYA SONASI!...
ÖĞLUMUZ CONAN'IN KÖLESİ OLUNCA DA, O. NUZ SOZUNU GÖRÜL. MÜŞ OLDU..

*OĞLUMUZ CONAN'IN ÖZEL MU. HAFIZLARINDAN KARA KÖDERUR DEN BİZİ ŞAŞI...
*BABASINI! HİÇ TANI. MADI/...
*AMA SAVAŞLAN SAS OLDUKDA BAŞINI OLACAK. TIR/...
*EĞER ÖLÜM CONANUN ELİNDEN ÖLÜRSE...

BLEAH! DEK..!
"PEKİ...ÖĞLUNU NASIL VERDİLDİN?
YAPTIĞIM ŞEY. VERDİ. DÜNYA BAŞISI İÇİN DEĞER. KORK ANLAMI. YOK MUKUN?

HANGİ?
HİÇ AN. LAMIYO. RUM!
BABAM VE SEN. İŞİ BAŞLADIĞININ VERİMLİ. ZANI GÖRÜ. SÜMÜOLAĞ BİLE/...

AZANLARIM ÖLÜMÜN VERMİ! SAPTAĞ CONAN. BİRİNCİ ÖĞLÜN...
...CONN.
ÖLÜMDE BİZ İSYAN. OI BİZİMİYLE BİRİNCİ YAKINDA ONLARI SON ADAMLARINA DEK YOK EDECEĞİM!
AMA EĞER ÖLÜM DA BU KONUDA ÖLÜRSE, SENİN DE ACAYACAĞINI BİLİYORUM VAR...
ÖLÜM SANA DİN? ÖLDÜRÜRÜM! İŞTE O ZAMAN, CANDE ÖLÜYORUM!
ÇIKMAZDANIZ, KİMİ CONAN ÖLÜLÜNÜ BARIŞI TEKİDİT EDİYOR!.
CONN, HAİNİN VE YANDAN SENİNİ NEFRET EDİYOR. SANA DÜŞMANIM. BİR VERMİN ETTİ!

BİR ALMAYACAĞINA VERMİN ET...
...BEN DE CONN. İ ÖLDÜRÜYÜM HEMEN!
BARIŞI BOZMAYALIM...
BU NE CÜRET?
BİLİYORUM GİDİP, ÖLÜMÜ BEKLİYORMUSUN İŞİN...
İZİN İSTİ. VERİLİR, HA?

SEN AŞTIK BİR KÖLÜSÜN, CONAN...
DÜŞÜYORUMUZ DEĞİLİM!

ADAMIZDA GİYA. ŞAN BİR SONUÇTUM DOĞU VE BATIYI İL. DİLİNİZİ...
BENİM ÖRDÜM. İL. RAN VE UNUTANALILA. RIN DA DESTEĞİYLE, BÜ. TÜN YÖNELECEK...
SENİN DÜŞTÜĞÜN İŞE YARLAŞTIĞINA GÖRÜNÜ DÜN. SENİ DESTEKLEYECEĞİ. LEO...

KUZEY TOPRAKLARINDAKİ TÜMÜ ELİMİZİN İÇİNİNDEN KÖRÜTMEDİM BİLİ GÜNDERMAN VE PİKTİRİZ DE ONLARA KATILACAKTIR, KUSVA. EUZ...
TEHDİTLERİN VİZ GELİŞİ KİTANLI!
GÜNÜCÜ ÖKLAZDA AŞAĞ LONYA'YI EBİ. MİYORLAR.

DÖLÜMÜ DO. KUNURSAN, GÖRÜRÜTÜRÜM SENİ!
SONRA DA ÜLÜSÜNÜ DÜNYA VÜZÜNDEN SİLİRİM!
NEDEN İŞİ DENİLİ DUYGU. KALSIN, SO. NUN?
CONN BİLİR BİR GÜN DA. HA VAR

O GECE SAVAŞ ORDUSUNDA...
BUNU YAPAMAZSINIZ!
SENİ KOZALIM VE HEP İSTEDİĞİMİ YAPARIM!
TOPRAKLA GÖMÜLDÜĞÜN KORBİS'İ SALDIRACAĞIZ!
KİTESİ'DE BİR DOKTA ŞALIP OLMAK ÇOK ÖNEMLİ, CONAN!
O ALÇAKLA-RINI ÖLDÜRMEK İSTİYOR, KIBLİKS!
JANA ZATEN ÖĞLUNUN ÖL DÜŞÜNÜŞ TAMAMLAŞTIN, CONAN. SENİN İÇİN NE DE, GİDECEK KI...?
KORBİS'İN MEZARDAN İSTİ-MELİNİTİ - KAZDIM!
DÜŞÜNÜ TAŞI-YANIN EN KOR-KUNÇ ŞEKLİ-NA YOL AÇAR BU!
BAŞKA BİR YOL LAZIM OLMALI, BUNUN.
KORKU NÜKSÜNÜ PUTUZ
O KITANU'NUN KELLE-SİNİ İSTİYO-RUM!
BİR ÇÖZÜM BULUNUR BA-NA!
SİZ APTALLARI KİNE TUTUYO-RUM KİP.
ŞİMDİ KAZA EDİPİLE ŞİMLE TUMCA FLAVİKİŞİ YOKETMEBİ GİDİYO-RUM.

BY ANOTHER CHANNEL...
KATİLLER GİBİ GİYİNİYOR. CONUZ...
ŞUNUZ BUNU İŞİNİZ TİZİYOZ, KANS SHO!
ANLIYORUM. ZATEN BAŞKA BİR İŞ TE YAPAMAZSINIZ, KİZ.
GEÇİDİ'N ÖŞLU SENİ!
GÜRÜMÜ TANIMAM, BEN...
SENİN BİRİ, NE TANIMADI, SİN GİBİ...
BENİM YİZİDİM, DUDLONYA...SE-NİNKİNİ KOTA! DİZİŞİ GİBİ...
ÇOK OTAK YANIMIZ VAR, KANS HİÇİM OL-MAMAMIZ GEREK.
YARGILAMALTA BU, DENİLİ ACELE ETME; KANS SHO...ACELE ETME!
ÜÇÜNÜ BAŞARDIN. BEN BİNİŞİ İNANE-TINDA KANITLIYA!

BİR KAÇ GÜN SONRA...
YATMIYOR MUSUNUZ, MON?
ŞİMDİ GİDİYORUM, GÖRÜŞÜM YÖNÜNÜ KİTABEVİNİ GİTMİ-YORUM.
İYİ GECELER, GÜLÜM. BİZİM İÇİNDE YAŞAMAK İSTİYORUM.
UMARIM OĞ-LUMUZ BU DEN-EYİ İYİ TAŞI-YAR.
BU İSYANIN NEDE-NİNİ DE ÖĞRENİLİM...
GECE GÜNDÜZ AKİTONYA DAKTA-TÖLÜĞÜ İÇİNDEKİ KURTULMA ÇABA-MIN NEDENİDİ.
GECE DEV-ETİYETİNE GİT-MİYORUM...
BİR MESA-JIN VAR MI?
EVET...
DALAGA BİZİ DESTEKLEYENLE-RİN ARTTIĞINI SÖYLE.
DESTEK ARTTI, HA?
BİR BARDAK SICAK BİRAR İSTEYİM BİZİ!
NEE?

SİMON... SUMİR?
DUR... ARVADA...
HIYNA
CHUNK
EFEN-DİM...
ÇOK KAÇI YIK DEĞİL MİD?
DURUM LEHİMİZE, LORDUM...
EJDERLERİ DOĞU KANADINA GETİR...
EMRİ-NİZİ, LORDUM!
NASIL... NASIL ÖLDİ?
SONRA...
DAĞINALAR SONRA...
HEPSİ GES-TİLLİK İSTİ-YİL DEYİLER...
KENDİLİĞİNİ FİŞ-TİNAYA HAZİRLİYOR... LADDI...

VE SONRA....

KIRAAAK

NEE..?!

CANDILAR! KOAL.BU!

KOAL!

İŞİ OLDU. BİZİMKİ DUVARA TUTUN AMA...

FLAVIUS!

KÖPEK LİDERİNİZ NEREDE?

BU GECE KIŞLAĞININ HESABINI ÖDEYECEK!

LİDERİLE. BİZİ BU DAĞ. BA YOL. LÖRDUM!

ONA ULAŞMAK İÇİN BU KALAVUZ İŞİ GÖRÜYOR. MTZ GÖRÜZ!

O TTT BANA BAĞLAYIN!

NEE? CONAN!

ORADA! KAPIDA!

DÜŞÜRÜN ONU! CONN!

ÇEKİL YOLUM.. BANA ÖKÜZ!

UZUN SÜRÜ. DİŞ YİTİK PEŞİN. SİZ BENZİDİŞİN KÜSTAL..

AMA ONU ASLA BÖYLE SAVUNMA. SİZİ VAZALAYA MAZDIM!

SEN ONUN YERİNİ NE SAYTIN..!

AMA BE. ÇEŞİMİ YÖRSÜN!

UZAKLAŞ-MALIYIM!
DÜELLOYA U-LAŞMALIYIM!
İSYANI CANLI TUTMALIYIM... ADMİRAL İÇİN!
ÖLÜM İÇİN!
ZIRHLI KI-TANLILAR!

KORE!.. İT ENİSİ.. DROSPU ÇOCUĞU!..
KİMCA-BIDIŞE-NİZ?
E..EFENDİM..
...A..AYIM!
HURR! HURR!
ADMİRAL, BU İMPARA-TORLUĞUN SONU OLUR, ÖLÜM!
BU İT BANA SALDI!
VE BU LORDE, KETİN BOOLO DE BUDUR!
SEN!.. BADDAR-SIN! MUHİST-SİN!
SENİ İSİ-STİR!
SEN DE BİZİM ÖLÜMÜ BENZİTİYOR-SUN,HA?
GELELİM, BANA? İLE AZIYORSUN BUGÜN?
İSYANI DURDURMA ÇABALA-RINDA SİZE YARDIMA GEL-DİK, LORD CONAN!
PROFESYONEL-CE BİR SAVAŞ!
DÜNYA BARIŞI-NA KATKIDA BU-LUNUYORUZ!
UMMADIM BOSU-NA ÇIKARMIYO-RUMUZ...!
YDAİTANLI...
BOŞUNA DEGİL!
SEN!.. VA-SANDN!

BU BÖLÜMÜN SONU

İnsanın doğası böyledir. Zayıf düştüğü noktada, bir kurtarıcı arar hep. Hitler'in karanlık günlerinde de böyle olmuştu. Genghis'in yağmacı sürüleri sayısız köyü yokederken, halk arasında kendilerini bu dertten kurtaracak bir savaşçının çakacağı çakılındaki umut ışığı, tıpkı vahşi yangınlar gibi yayılıyorda...

Bu, Kaplan-Lord'un SARAGİ'ydi...!

Bu devir... Kirakhan'ın altın devriydi.

KIRAKHAN.

Yazan - A. S. Blaustein
Çizan - Dale Eaglesham
Çizimleyen - Pat Redding

ÖNCEDEN HIÇ HOŞLANMADIM. TAURUS'A SANDIM GİTMELİYİZ...
SAÇMALAMA, ABİ! SENİ ALDIDA'NIN VAZİFE PERSONELİ GİBİ GÖN BÖTÜN BU SELDVET... HMM... GÖNÜN OLACAK!
ONUNLA ÇIMDİKEN TA. UNMAN DAHA İYİ. İSTESEYDİ BU GECEKİ MAÇAT EDEBİLİRDİ. VALNDE İYİ GÖRÜNMEK İSTEMİYOR MUYDUN?
SEY... EVET AMA...
İŞİ BABAMIN TÖRENİ MİSAFİRİ BİZİMDA İŞTE! TAM SAMA GÖNLEDİĞİM YER DE!
OLA DOĞUMUNDA UZUZ!
OH, YAPIAD ABİ... BU İŞİ İSTİYORSUN MU YAĞ SANUT PUMUNUNDA BİLE OLMUŞ!
KRALIN GÜCÜNÜ İSTEDİĞİ GİBİ!
TAURUS!
YAZDIM BİTDE... HEAPDAL MÜŞFER SİKİSTİ... ÖNÜMÜ GÖRÜYORUM!
BAŞIŞLA BENİ, ABİ... ÇANUK BU KALICI DA TUT!
KRAŞ
HOOP! GERÇEKTEN ÜZGÜNÜM ABİ BENİM HATAM! AVAŞA KALUABİLMEK İÇİN YAĞDIM İSTEDİ MYDİN?
VE BENİ BÖYLE OVALANABİLECEĞİNİ DE SANMIYORDUM, ALDANI-YORSUN!

BÖYLECE...
EVET, ABİCİM... GİDİ... GİBİ TEN DE ETİKİLİYİCİ BİR GÖRÜNÜME SİLİKON DÜN. SANA İMGEMİYORUM.
ÜÜZÜVES ÜÜLONYA'NIN VAKİTS PERSONİ SELAMLARIN VASA... SİN GÖNÜN
SAĞOL, TAURUS. BABAMIN VAKİ ATMIN ÜSTÜNE OTU... ONDA ONUN GİBİ OLMANIN NASIL OLDUĞUNU ANLADIM!
İŞİ VAKİ SEVİŞ AT ÜZERİNDE MÜ YAKSADINI, KARTTERMİŞDİ O. İŞİN KÖKÜ, PERSONLUK GİBİ BİRŞEYİ BİLEMEZDİ VAKİLAR HAKKINDA DA BİÇ BİŞİ BİLMİŞDİ...
İLKİŞİ HAYVANIYALNIZCA BİNDİĞİNİ TANIRDI...
CONAN'IN BİŞİŞİ İŞİ, BİŞİ OLMADIĞI İŞİNDİ VE BİŞİ İŞİŞİNİ BİNDİRMEZDİ İŞİŞİNİ.
MİTTİŞ... YAZDIM ET BENİ!
YAMAN TANRIM... OLAŞANÜSTÜLÜŞÜ!
LÜTFEN...
DUR!
LÜTFEN...
DUR!
LÜTFEN...
DUR!
LÜTFEN...
...DUR!
HA HA HA HA HA
PLEEAARRGGHHHHH!
VE İŞİNİŞİ BİŞİ BEBEK GİBİ UÇTU!

VE O ANDA DAKÇAD. DÜŞÜNÜN ÇOCUK KÖY YALIVERMUŞ ÇAŞINA KÖTÜLEMİŞ GÖRÜN...
ŞAHEM!
ŞULPE!
SELAM, BÜRÜ!
AZICIKLA-RINA ZIN VERİ!
DEMEK KI BARAM İKİSİ-LEZİM İLE ALT ÜST ETMEŞE GELMİŞ...!
BEN DAHİN AİLEMİZE İHANET ETTİĞİ TOPRAKLAR DA UNUTULMAYI YONALIYOR BENİ!
KİTAİLİ BİR KADINLA BİR GEÇİŞİK BİR ZENK İÇİN, ANNE-MİN ONURUNU LEKELEDİ!
BÜRÜMDAN DA, KİTAİ İÇİN DE İŞGENİYORUM!
PEKİ! ÖYLEY-SE NİYE BURA-DAYIM VE HEP ONU DÜŞÜNÜ-YORUM?
OZMANDA ÖY-LE UZUN SÜRE DÜŞ YALNIZIM. KİTAİ... GENDİMİ ÖYLE...
UA?
GENÇ PRENS, KONUYA KESİN BİR TEPKİ GÖSTERDİ...
BU DUMAN KONUSUYDU: DUMAN KONUSU. BÜTÜN KONUŞMAZ BİR ORTAMDE DUMANIN KONUŞULDUĞUNA GEÇİLDİĞİNİ HİSSETTİ...
KÜÇÜK BİR BALIKÇI KÖYÜNÜN ORTASINDA...
GENİŞ'İN SAVAŞÇI SÜRÜLERİ, ONUN İZLERİ, KÜÇÜK KÖYÜN HİÇ UMMADIĞI BİÇİMİNDE: KONUDA BİR KATLAM KONUSU VARDI. YANMAŞ BİÇİMİNDE KÖYÜ, GENÇ PRENSİ GENİZİNİ YAKIYORDU...
PRENS ZATEN AÇLIKTAN PERİŞİ-ŞİR VE ÖTESİNDE BELKİ DE BURAM ÖLECEKTİ. BURADA, BU KÖYÜN İÇİNİ, SÜTLÜNÜNÜ KATILACAKTI...

HA?
HE VA-DAQ DA..
GÜZEL!
KIRAKHAN!
KIRAKHAN!
KIRAKHAN!

KIRAKHAN!
KIRAKHAN!
KIRAKHAN!
MITRA ADINA NELER...
ADIM BUDUK!..
EVET, DOĞRU. EŞİ OLDUKÇA T. ÜSÜNÜZ...!
ÖYLE DİSUN / EĞER BİLE-CEKSEM, BU DÖĞÜŞÜDEN DUMA-LI / BİLİLİM SENİNİ NELER YAZMIŞ, KÖTÜLÜ BUDUK...??
ADIM BUDUK!
BİZİ KURTARACAKSIN, DEĞİL MI?
--KIRAKHAN?
AYN! DÖNMÜŞ / GE-RI DÖNMÜŞ!
BİZE YOK, DIMET...

UMM... BU SIRADAN BİR ORMAN KEDİSİ!

AŞIKTAN BEBECİ! YOK EŞİ!

HİÇ TE AŞIK-TAN ÇALIYOR... GÜNLERİZ HALKI-MIZI YİVERİŞİ BESLENİYOR!

KUŞTAZI-CIMIZSAN, BUNU HALE EDERSİN!

BU KEDİNİN YÜZÜNDEN ÖLÜDEN FAZLA YOK!..

RRRROWW!

KITTA'NIN ÖLÜMÜ!

UNNNNNNGS!

JERUSH

BU VAROLMA'NIN YAKINDAN DOĞAN BİR ÖFKESİ!..

ASLA ÖLMEYECEK BİR ÖFKE!

ASLINDA BİR RADRADIN DELİLİ VE BİR TALİTİN VAGİSİ OLMASINA KARŞIN BU 18. LİSİN YÜREĞİNDE YAŞAYAN HAYVANI ÖFKEYE YABANCIYDI...

ÖLECEK MİYİM NİE?

YETER!

ÜZÜLÜYÜM AMA...
...ARTIK ÖLDÜN SEN!
BU TOR BIZ TARAFINDA SAVAŞANA KADAR ZAFA BIZ VERENI ELASTIRDI...
CONAN AZ ÖNCE BILDIRDIĞIŞ SOKULANCAK KADAR KEYFIYLE ÇOK BENZEYEN BIRAKSIN BAKALIM.
SEN... SEN BIZIM KUZATA ÇIKIYORSUN!
GÖLGELERIN OLUŞ VALAN GÖLGELER... SEN, KAPLAN LORD VAZIRIYAN SIN!
BIZI! GENDIS'IN BÜYÜLEGINDEN KUZTARIP, ONA ATLATAN DA SEN OLMADIN!
BEN KEHANETLERE INANMAM, IH. TIYAÇ.!
BIZLER YÜZYIL VE ÖLÜMÜMÜZÜ BIZI ÖLDÜ. MEMI TAKLEDEBILIRSIN?

DAMARLARINI ÜSTÜNDE YAŞAYAN GÜNÜMÜZDE GÜNÜN TÜRÜNÜNÜ ÖĞRENMEYE DAVET ETMEDIZI...
BU VAHŞI LORD'UNU BAŞARDI...
BIZ ŞAMPIYONUN İŞ BAŞINA GEÇTI!
AKLINDAYKEN KRALIYET ZARAFETI DA TAHTINI YAZIRI KIM BAŞARAN ZIRLADI SEÇME OLANAĞI VARDI...
MELIK DE BU KÖHÜLLERIN KENDINE GÖSTERDIĞI GÜNEŞ YÜZÜNDENDI...
ACABA BABASI DA BÖYLE BIR GÜNEŞ DÜNYASINDA TATMIŞ MIYDI?
BIR BEBEĞIN, ANNESINE DAYDIĞI GÜNEŞ.
BIZ ANNENIN, ÇOCUĞUNA DAYDIĞI GÜNEŞ...
BU AŞIK YAŞAYIP ÖLÜMÜNÜN GÜNEŞIDIR.

ADI, TSINJE! NUSHAN'DI BIR SAVASCI... ASI BIR KOMUTANDI...!
KIMSEYE HIZMET ETMEZDI DAHA... SINDAN BASKA SEYE DE...

LORD TSINJE!

KRAK!
SAVASTA'YIZ EDILMEKTEN HIÇBIR SAKINMAZ...

UMURUM, BU KOK O-NEMLIDIR, KENJE...

ENEMLIYDI AMA...

LORD TSINJE'NIN ASI-NI BOZANA ATIFKOMU-TANDI'YA HAVERISI, BEZIN GECENE YAYIL-DI...!
YAVIN ZAMANA DEK KEMI-DISTVE CALISAN KENE AKT-LONYALI'NIN GEORGE KOM-LINJI'YI DÖRENMISTI...
BU GENÇ, AKILON-YA'NIN SADIK KRA-LINA DÜLÜNDAN BASVASI DEGILDI
TSINJE'NIN ÖLMEK ICIN, NI BIR NEDENI VARDI DÜLANA SA-LIP ELANSAB ELIN-DE AKILONYA'YI SOL ELINDE DE KITA'YI TUTUYOR DEMEKTI VE TSE BU GÖCÜBA SAHIP OLACAKTI...
BU BÖLÜMÜN SONU

Stan Lee PRESENTS
GECE SAVASI
AKILONYA'NIN MERKEZI ZI-GUNTA'DA BASTÜRÜK BIR KIS GÜNÜNÜN AKSAMI...
BU KOALLIGIN BASINDA BAGRAS CONAN BULUN-MAKTADIR...
KANIMDA DA ASKERI BIRLIKLERIN KOMU-TANI PODEMERO DU-RUYOR.
PELÇALA: "POGTE-ZO..."
GÜNÜ NE-MEN AG!
JAMES OWSLEY EDITOR
GEOF ISMEWOOD ART
JANICE CHIANG LETTERING
GEORGE ROUSSOS COLORING
DON HARLEY EDITOR
TOM ORZECO

BİR KAÇ HAFTA ÖNCE ÜLKEMİZ, ÖNLEN KAZANILIŞIN BÜYÜKLÜĞÜNÜ, BAŞARIYA ERİŞECEK KEHANETİ BİLDİRDİLER...*

BU, BİZİ BİR UMARDI VE BU ANLATIYLA BİR LİKTE İLETİLDİ.

BU ANLATIŞIN HANGİ KİŞİDE UYDUĞUNU BULMAK İÇİN, BÜTÜN ADAMLARIMI GÖREVLENDİRDİM.

FOKUNDA ONUN BÜYÜKAVÂ KÖTÜCÜL TÜRBEYE AİT OLDUĞUNU ÖĞRENDİM.

BİZİ KAÇ YIL ÖNCE, AKİLONYA'NIN EŞİ KÖZÜNÜ TAHTTAN İNDİRİP ÖLDÜRDÜM VE SONRA DA YERİNİ GEÇTİM.

O GÜNDEN BERİ BU MEZARLIĞA KİMSE ADIM ATMADI...

KEHANETE GÖRE, BU ANLATIYLA BAŞIMIZA GELECEK KÖRÜNÜŞÜ YIKMAK İÇİN, MAİL İÇİN BİZİ SİLAHLANI BULUNDUĞUNA İNANIYORUM

BU YÜZDEN, BU TÜRBENİN İÇİNDE BAŞIMIZA GELECEK YIKIMDAN KORUNMAK İÇİN BİZİ SİLAHLANI BULUNDUĞUNA İNANIYORUM

ÇOK GÜZEL.

BİLİRSİ ÇOK SOĞUK, CONAN... ÖĞRENDİM. AZTIK GERİ GİTSEK NASIL OLUR?

90. SAYI

TÜRBENDEN SİKİLDİN MI, PÖDS-PEDO?

HOŞUNA GİTMEYECEĞİNİ BİLİYORDUM ZATEN.

TUT, ÜFÜÜÜÜÜÜ.

UCHNN!?

CROM...

ALEDAN BÜTÜN İŞLER BİZİM KALIR?

TANRI AŞKINA DÖNÜKÜYÜZ, E-FENDİM!

THWANG!

GÜNÜL YI. NE...

YAPTIĞIN KONUŞMA PEK İŞE YARAMADI...

BİZİ SEVİ BİRİ HALİE DİYORUM!

KRAK!

MANTAGRI MI GÖRDÜNÜZ EFENDİM?
BANA "EFENDİM" DEMİYORMUŞSUN GİBİ. ZİYOFLUM, PROS PERO!
GÖNÜLDÜMÜ ÇAĞRILANMIŞ GİBİ HİSSEDİYORUM!

CROM VE MİTRA...
USHBBNN!

KLAATTCH!

VE MİSİNİZ, DE-SECKİ KOZALIM?
BAH

HEPİNİZİ DİŞARIDA BEKLEYİN!
ÇAĞIRDIĞIM DA GELİŞİ... MİZ!

CONAN BARBARDI, AMA ZALİM DEĞİLDİ... VE ZAMAN İÇİNDE TÜM AŞİRİLİKYA HALKININ SEVGİSİ VE GÜVENİNİ KAZANMIŞTI.
HELE ESKİ KOZALIN İÇİN YAPTIĞIDAN BU TÜRBE, BİR DE HİÇ DA KÖCELTMİŞTİ...
ESKİ KOZALIN BU KORKUNÇ VEZİR NASIL ZALİMCA ÖLÜMÜNÜ GÖRMÜŞDÜ...
AMA ŞİMDİ, İLERLEDİKÇE TAŞ DÖLYERLERİNİN İÇİNDE BAŞLADIĞINI HİSSEDİYORDU...

İLERLEDİKÇE DAHA ÇOK ÜRKÜYORDU. SONUNDA SONSUZ BİR ÜNÜ VE DALMIŞ OLAN ESKİ KOZALIN MEZAR ODASINA ULAŞMIŞTI...
ONU HİÇ BİR ŞEKİLDE ÜRKÜTMEMİŞ DA HATIRLATMAMIŞDI...

ODADAKİ OTAN VE 18. EYİ ÇÖKÜLÜŞÜNÜ TEK BİR AMACLA BUDAYA VERLEŞTİRMİŞTİ, CONAN...
...BU ODADAN MERMİLİ ZIVANOŞKA İLE UZAK TUTMAK...!

NUMEDİDİNİN LAHİTİNİN ÜZERİNDE, BUNLAR YAZILIYDI: "KUYUDAN UZAK KALMAYIN! EDEN, TANRININ LANETİNE DÜŞÜNÜLMEMİŞ!"
ÇOK DÜŞÜNÜCÜ BİR UNSUR...
AMA BU UNSURU YAZAN, CONAN'IN ELİNİ ALDIRMAYACAĞINI DÜŞÜNMEMİŞ!
YILLARCA TAPINAKLARI SOYAN, BÜYÜCÜLERLE DARŞIAN CONAN'IN BU BİRİ DÜŞÜRÜLSA, SÖYLENİLİRİ KALKAN ÖLÜTÜ...
ONU HİÇ BİR TANRI KORUMA, GÜMÜŞ GÜNÜ O...
ONU TANRININ LANETİ BİLE DÜŞÜRÜMÜYOR!
BÖYLE ŞEYLERE İNANIYORDU!
CONAN BU TÜRBENİN DÜŞÜNÜLMİŞ BİR YERİNİ, DE BAŞLARINA GELECEK YAKIN ÖNGÖRÜSÜNÜ BULACAĞINA İNANIYORDU...
BU YÜZDEN ADAMLARI BÜTÜN TÜRBEYİ BAŞTAN AŞAĞI ARAYACAK...
ÖNÜNDE İSTEDİĞİ EŞİNİ BULABİLECEK.
MEZARDA BULUNAN BU BÜYÜCÜLÜK KİTABI, İÇİNE YAZILMAMIŞTI... BİR AN İÇİNDE İNCELENDİ... SONRA UZANIP KİTABI ALDI.
KİTAP İKİ YİLDİR BURADA BULUNUYORDU...
ŞİMDİ KİTABI ŞAKLAYABİLECEĞİ AŞİRETİ BİR YERİ BULMALIYDI...
İMDİ BİR ŞEY DİŞİNDE HİÇ BİR TEHLİKE YOK...
ADAMAYA BAŞLAYABİLİRİM!
VİP GİBİ!
DÜŞÜNCELERİNİ KENDİ NE SAKLASAN NİŞİL OLUR, PROSPERO?
PEKİ...
ZANDRA? ZANDRA...
ZANDRA? KİMİDİR, NEDİR DESİN?
TAMAMA GİDİP, BU KÖŞESİNİ KULÜBEDE DURUYOR OLMALI...!
DOĞRU MU DUYUYUM? EVET, DOĞRU DUYUYUM... BENİ ÇAĞIRDIN!
YANINDA DA STİGYALI BİR ADAMOĞLUNUN GETİRİLMİŞTİ GÖRÜRÜZ, İÇİNİZİ...
BU ADAMDAŞ, SATONUN YANINDAKİ DE NADİR YOKUŞUYLA BİLİNEN BİR GÖNÜLMAVİ PEK SEVİMİYOR...
DAHA SONRA BANA BÜYÜCÜLÜK DERSİ VERDİĞİNİ SÖYLEDİN BU YÜZDEN BİLİYORUM. LÜTFEN GELİP, BENİMLE TANIŞMAK İSTEDİĞİNİ SÖYLEDİ...
* 24 SAYI...

DERİZ BİZİNE BENZİYOR

BURAYA GİRİP ETİOPALI KARA ÇOCUK...

KULAĞINDAN BİR EJDERHA GİRİYOR!

TIWACK

NE OLDU, KARI SAKLI PYONGA ALI MAYMUN REV...

MEDAMI?

DIŞARI ÇIK!

BİRAZDAN ORKA DAŞINI YANINA YOLLADIM!

DAHA DIŞARI ÇIK! YOKSA ONA GÜNÜNÜ ŞAŞIRIR... BİN AŞTAL NUMARASI DAHA UÇLANMADI DEĞİL MI YAŞANDIĞA?

KARA ORZ... O ÇOCUĞUN PADMAĞINDAKİ YÜZÜK...

...TUTAMON! BİR LANETLİ YILAN YÜZÜ!

BU ÇOCUĞUN YÜZÜ... OU NEREDEN BULDUĞUNU BİLMİYORUM AMA BİLDİĞİM BİR ŞEY VAR...

O ÇOCUKTAN KURTULMALISINIZ! YOKSA TUTAMON KENDİNE AİT ŞEYLERİ ALMAZA GELİNCİNDE, SİZİNİ DE BAŞINA KÖTÜ ŞEYLER GELEBİLİR!

YİNE ZAMANTA DAYIZ...

KİTAP'YE YAPACAĞI BEFER YÜZÜNDEN, ONA UZUN SÜRE SARAYDAN UZAK KALACAK. BU SÜRE İÇİNDE TAHT ODASI'NI YENİDEN DÜZENLEMENİZİ İSTİYORUM!

AMA BARON MALUK... BİR... BU DEVİRDEKİ KÖRÜ LÜN KENDİSİ ÇEKİLİYE...

PERİ PERİ

İSTEDİĞİ... KİZİ YAPIN!

ONA NE DEDİ... ANLIYOR MUSUNUZ?

HİÇ BİR ŞEY ANLAMADIM

BARON MALDUK UZUN SÜREDİR CONAN'I TAKİP EDİYOR. ONUN BİR GÜN KİTAP'A YAPACAĞI YAPMAK İÇİN CONAN'IN KİTAP'A GİTMESİNİ DE ZAM ARADIĞI FARKETTİ...

YELER YOLUNDA GİDERSE, ONAN VE KİTAP İLİŞKİ İÇİNE GİRİŞTİKLERİNİN BİLİNDİĞİ ÖLÜDÜR. BİR GÜN İÇİNDE SÜRÜNÜ GELİŞİN, YA TAHTININ VARİSİ PRENS TAGROS KALACAKTIR...

BARON TALBOT: TANRIÇEKİT EMİRİNİZİNİ...

İÇERİ GİRMENİZİ İZİN İZİN VERDİ, GAUNLED?

N... NE OLUYOR?

KİM OLDU, GÜNÜ GELDİ YOK MUSUNUZ?

Y...YOO...!

UÇUYORUZ!!!

TAUTINN
MERHABA, MALDOIO!
SEBEP DÖNDÜM!!
UZUN GÖZÜ ÖNÜNE SANA YARDIM ELİNİ UZATMAYIM, REDDETTİN. BİLİYORUM, KOLAYCA TAHTI ELE GEÇİRECİĞİ İZ. DİL...
O GÜNDEN BERİ SÜREKLİ SENİ İZLEDİM VE TAHTI ULA ELE GEÇİRDİĞİNİ GÖRDÜM, BECERİKSİZ!
AYNI ŞEYİ SEN DE YAPIYORSUN!
BUNDAN GEÇİ DÖNDÜĞÜMDE, BAŞLA BİZE UZAKLIK İÇİN VERDİĞİNİN ÜZÜLÜŞÜ GÖSTERDİM...!
BU YAZDIĞINIZ HAKKINDA NE BİLİYOR SUNUZ?
GULP!
BEN... BEN...
BİRAZ ÜZÜLÜLE ET, BAŞON! UNUTMA KI...
ALTINDA ZOAC DEĞİN BİZ ÜÇÜŞÜM VAR!
HİÇ BİR ŞEY BİLMİYORUM /YEMİN EDERİM... BİLMİYORUM!
PEKALA
SANA İNANIYORUM!
BU VAKANIN VAKTİNİ BİZİM BULMAMIZ, SENİN İLE YENİDEN KONUŞACAĞIM!
AAAIIEEE!!

AYNI ANDA, SARAYA BİZİM BANYO GÜNÜMÜZ...
KİMSENİN İSTEMİYORUM, BİLİNÇSİZLİĞİNİ SEVİYORUM YAŞAMAYI SEVİYORUM...
BU YÜZDEN TEDERO'YLA EVİ DÖNMEK İSTEMİYORUM...
26 SEVİ
AMA PROFESÖR ULA KALLA İSTEMİYORUM!
AAAIIEEE!!
SPLASH
BU BAŞON, GÖZÜ GARİP BİZİ ADAM...

BU ADAM...
WOW!
TUTAMON, ONUN YILANLI YÜZÜNÜ GÖR...
HEY, BİLİYOR MUSUN? O YÜZÜNÜ BİR PARA KARŞILIĞINA İSTERSEN BİZİ DÖVÜŞÜRÜZ TE YAPABİLİRİZ.
BİR AZINDAN ESKİ KRALIN MEZARINDA ONUNLA DÖVÜŞEBİLİRİZ.
TUTAMON HAKKINDA PEK BİŞEY BİLMİYORUM. BİLDİĞİM TEK ŞEY ONUN ÖLDÜĞÜ BİR BÜYÜCÜ OLDUĞU VE KAZA BÜYÜYLE UĞRAŞTIĞI...
ONLA BAŞAM, BEN BİRİNCİSİ YAŞAMIŞLAR VE KAZA BÜYÜ İÇ DAHA BAŞARALI OLDUĞU YORMUŞ...
EĞER DEĞİŞEYAN ZAMANINDA MÜDAHALE EDİP BİŞİMİNİ YAŞAMANI KORUYAMA-ŞIYMIŞ...
ZANDRA, İBLİS OLDUĞUNU DÜŞÜNÜYORUM. MEYLE, ÇANLI KÖŞİ İLİKSİZLİĞİ EDİYOR BENCE...

TUTAMON AZTIK YAŞAMADIĞINA GÖRE, EN İYİSİ BEN O'YA ÜÇÜŞÜ ÇIKAR.
HEY! NE YAPIYORSUN?

GHAAAA!!
SEN... SEN...
SEN BİZİM LİDERİMİ!
BENDEN NE İSTİYORSUN?
HAYIR!
BABAM... ONU O YAPMALIYDI!
BABA!

SAFAKTA...
ANDLONYA'NIN HÜKÜMDARI, UZUN BİR YOLCULUĞA ÇIKMAK ÜZEREDİR.
CONAN, KENDİNİ TAŞIYAMAZDI. BİR ARALIK TAM BİR BİR YOLCU ATINA TAŞITMAZ...
KİTABI ÇALMAK İÇİN, GÜVENLİ BİR YER BULMAK ZORUNDADIR BİR KAÇ AY BU KİTABI ÇALMAK AMAÇLADIĞI...
EĞER KİTAP BULUNUR VE İÇİNDEKİLER, O'NU ÖĞRENİRSE...
BABA!
TAURUS, CONAN'IN İKİNCİ DÜŞÜDÜR.
KRALİÇE ZENOBİA İLE BİR CONAN'A, TAURUS'LA YARIŞMASINI SÖYLÜYORDU...
CONAN DA BU KONUDA ONA SÖZ VERMİŞTİ.
SİTİGÜLLÜ ÇOCUK... YÜZÜNÜ TUT...
OFF... PUFF...
KURTULAC...!
ÇOK GÜZEL ÇÖZELİM.
ŞİMDİ GİT, BİZİ BEKLİYORUM.

ABBAS! DNA İNANMANIZ?!...

ZULUS VE BABASININ GÜNEŞLİĞİNİ NEDENİ DÜŞÜNDÜĞÜNÜ BİR TÜRLÜ ANLAYAMADI. TOPRAĞA BU DİVİDİ BABASINA DÖNÜŞTÜRÜLEN BİR VE DÜŞÜNEBİLDİĞİ BİR KANITI MIYDI?

SEN, HA?

NE?

RADEGUND!

ABLAM... O BANA İNANMAZ TİZ!

BABAM DA ONUN SÖYLEDİĞİNİ SİNİR İÇİNDE DİNLİYORDU.

EŞSİZ BİR SÜRÜNÜ...

ANNEM NEDENİ BİLİR TALİ ÇALIŞIYORDU! ÖĞRENMEMİ İSTİYOR, ANLAMIYORUM.

BANA DİL İÇİN DİKMEYİNİZ. MEKYAVMDIYLE BU İŞLERİNİ ÖĞRETİLİŞ SİMDİ DE DİKMAYA BAŞLADILAR!

HAYIR, ÖLMÜYOR.

BABAMIN BANA DÖŞEMEYİ ÖĞRETMESİNİ İSTİYORUM

RADEGUND!!

BABAYIM, BEN ÇOCUK STAVRALI ÇOCUK STAVRALINA BÜYÜMEMİZE BİR İŞLER YAPMAMIZDA, TÜYLERİMİZ VURALI VAR. MANA YÜKÜMÜZÜ ANLAMAK İÇİN DÖNMEDEN BABA-MI YAPMALIYIZ?

YANI VEREBİLİR, TAŞ GİBİ...!

NE YANITI, ABLA?

NEDEN BEN BENİM İÇİN YAŞAM İÇİN EĞİTİLDİĞİMİ, BENİ BİZİM BU İŞLERİMİ DÖŞENDİĞİNİZİ?

SEN BANA VERDİĞİ DİLANAZ SIN...

ÖĞRETMEN GÜÇSEMİŞ, BİZİ KİLİŞİYOR

BELKİ O BİLİR MİDİMİ OLABİLİR...

ANA...

TANRI AŞKINA... NİLBO OLUYOR?

SCRAPE SCRAPE

NE?

YIIKKE!

BENİMLE GİDİYORMA!..

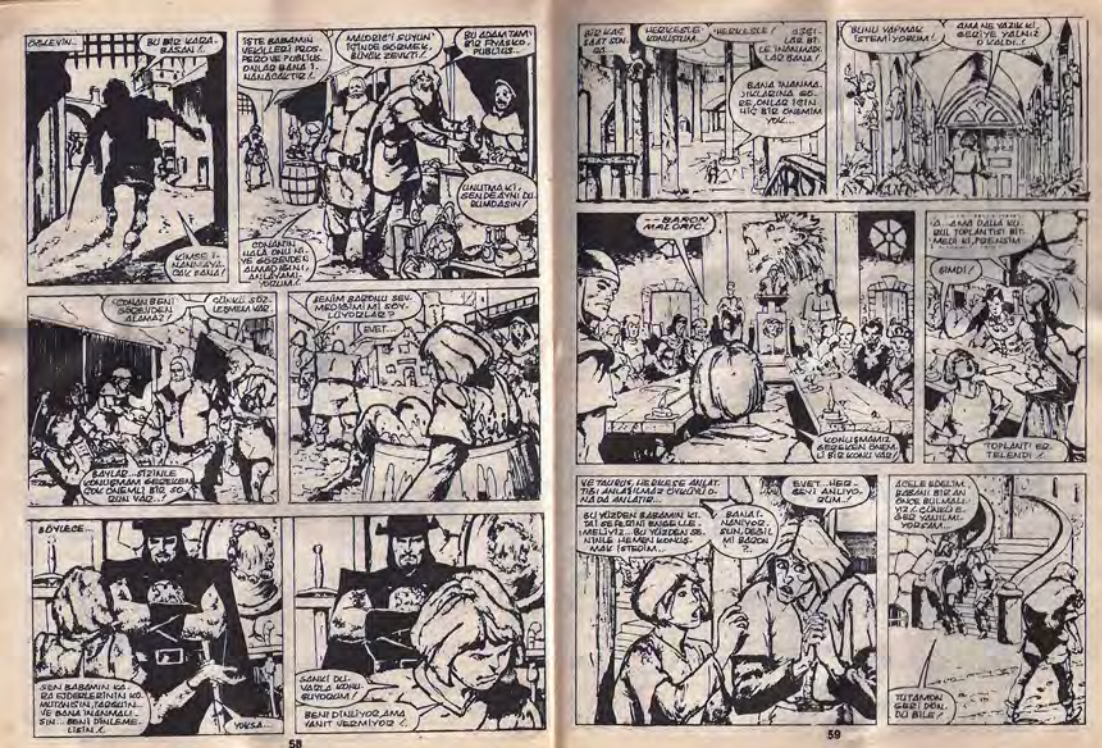
DEVAM...
BU BİZİ KAZANABİLİR!
SİZİ BABANIN VEKİLLERİ PROSPERO VE PUBLİUS ONLAR BANA İLİŞİNİ KESİYORLAR!
BU ADAMATIM BİZİ İNAŞLO PUBLİUS...
UNUTMA Kİ, SEVDİĞİNİ DE KUMDASIN!
ONLARDAN HALA DAHA İYİ VE GÜÇLÜDÜR!
ONLARI BENİ GÖRÜNDEN ALMAZ!
ONLARI SÖZ VERMEM VAR!
BENİM BAŞKALI SEVMEDİĞİMİ SOYLUYORLAR?
EVET...
BAVLAD...BİZİNLE KONUŞMAMA GÖRÜŞÜNÜN ÇOK ÖNEMLİ BİR SONUÇ VAR...!
BÖYLECE...
SEN BABANIN KÜÇÜK KÖPEKLERİNİN KÖLÜMÜNÜN, TAŞKOLUNA VE BANA YAKLAŞMALI... SİN... BENİ DİNLEMEDİLİSİN...
YOKSA...
SANKİ DİL VAZGEÇİRİYORUM!
BENİ DİNLİYOR AMA YANIT VERMİYOR!
BİZİ KAÇ KİŞİ İZLİYOR ONU...
HERKESLE KONUŞTUM...
HERKESLE!
SİZİ İLE İNANMADI LAO BANA!
BANA İNANMADIKLARINA GÖRE ONLAR İÇİN BİR ÖNEMİM YOK...
BUNU YAPMAK İSTEMİYORUM!
AMA NE YAZIK Kİ, GÖRÜŞE YALNIZ O VARDI...!
BARON MALORİC
KONUŞMAMIZ GÖRÜŞÜNÜN ONAYI İÇİN BİR KONU VAR!
...AMA DAHA KÜÇÜK TOPLANTISI BİTMEDİ Kİ, PROKONSÜL...
ŞİMDİ!
TOPLANTI ERTELENDİ!
VE TAUROK, HERKESE ANLATTIĞI ANLAŞMAMIZ ÖNEMLİ DONDA ANLATTIĞI...
BU YÜZDEN BABANIN KÜÇÜK SEVDİĞİNİ KAÇIRMALIYIZ... BU YÜZDEN SENİNLE HEMEN KONUŞMAK İSTİYORUM...
BANA İNANMIYORSUN DEMİ BARON?
EVET...HİÇ GÜVEN ANLIYORUM!
ÖCÜLE BİRİLİM. BABANI BİZİ AN ONCE BULMALI! YÜZÜ ÇÜNKÜ BİZİ VURULMUYORSUN...
YETİŞMEDİ GİRİ! DİNLİ DİLİ!

ALLAH!
PEKALA COMS... SENTIL LE BIRLIKTE KÖTÜ NE GÖRÜYORUM!
ÖÜHH! AZ... TE DÜZAVA GIT. ME ZAMANIM GELDI...
KÖTÜYÜ BERTARAF GÖRÜR. SEAL, ÖÜLÜNÜ LA DA BÖÜRÜSÜ!
ÖÜLÜMÜN HALÂ YAŞANIP YAŞANMADIĞINI VE ŞU ÖÜLÜNÜ BİLMEK YÖRÜNÜ ESTARLA. ÖÜM KÖSTÜ BİR SONUÇ VERÜLEMEDİLEB...
ANAC HALA YAŞIYOR. SAĞINU BULUP GERÜ GETÜRÜCEĞİM!..
BÖYLECE KÖTÜ VE ÜLÜNÜYA ARA-SINDA BAŞKA BİR ÜLÜME!!
HALUUN, HAL... KIMLA BU KÖRÜLÜĞÜN GÖKÜYÜNDE BİR ARA-YA GELDÜ... ŞIMDİ BİZİ BELÜYDÜĞÜ ÖNLA-RA KÖTÜLÜP,TAN ARA-DIĞEN YOLA ÇI-KARSAN...!

BABA...!
ÖÜÜÜ DÜ... LEZTIM,LOR... DUM...
GÜFF!
YINE NE VAR, MALORIC?

BÖYLECE...
BÜTÜN BABA-YI ARAYIP,OR. DUYA HABER VERÜLÜM...
ÜMÜDÜM ARTIK BABA YUMUMUŞ-ENDIR,BABA.
ÇÜÜM ÜRÜÜL BÜRÜM!
TÜNTÜ KALDIRA... MIYORSUN, ÜME!
BÜTÜLER...BÜYÜ-CÜLER...YILANLAR...
PÜH!

GECE...
ARTIK GÜÜ GEC...ÜÜÜ GEC!
NASIL BU DERÜLÜ APTALCA BU. ÇALIŞMIŞ-DIM?
MALORIC... BA-BAMLA PROSPE-RÜ GÖTÜT. ARTIK ÖÜÜ MÜMÜKÜNÜ GÖRÜYÜ!
BİZİ GÖVLED-YÜRÜMÜ!
ÜÜÜ GEC... ÜÜÜ GEC ÜÜTÜ!
TÜTÜMÜÜ, ÜÜÜÜÜÜÜM, TÜTÜMÜÜÜÜ TA YENÜT-ÜTÜÜ!
KIM? NELER SAÇ-MALIYÜÜ SÜNÜ,SEN?
KÜNÜTÜNÜ GÜL/ BÜÜÜÜM, LER YAPMAK ÜÜZÜN DÜ-ÜÜ!
KÜÜ KÜMSE BİZİ KÜÜTÜÜMAAZ ÜÜTÜ!

BÜÜAVA BAK!

BABA !!!

KOÇ BİR SÜRE DONDA...
PEKÂLÂ, KOBE...YOLA ÇIKABİLİRİZ ARTIK / BU GECE DİĞERLERİYLE BU LANETİ, SONSUZA DİLEĞİNE DÖNÜŞ GÖRÜRÜZ.
ÇOK ISRAR ETMEDİ... SENİN AİLE VAZİFELERİNİ YOLCULUĞUMA BENİMLE GELMEMİZE İZİN VERMEZDİM!
SADECE DA NIYIZ SIGILMA... SİNİ DİVE GÖLÜ YOLUNA LOKDUM...!
ÜLKEME VARINCA DEVLETİNİZ DA VETO KATILACAK...
BİLDİĞİM KADARIYLA, BU TÜR ETKİNLİKLERDEN PEK HOŞLANMIYORDUNUZ!

DUR, BABA... BEKLE!
GİDEMEZSİN!

TAKURUS:
TOOPH!

İŞİM OLDU, BUNU GÖRÜYORUM... SEN, DÖLÜM!
GİT DEDİĞİ ANNE... NE MALAT.

GİDELİM, KOBE...
Ö...ANNE!..
YO...HA... YOK / ANNEM HALE KOBİ DE!
OLAMAZ!

AMAN TANRIM!

SENİ SEVDİM YAŞATIK!..
BİZİ KAÇ AYLIK BEKLİYO EMİNİM DE GALİBİ BÜYÜCÜ...
BÜYÜCÜ... LEKİN S. FENDİSİYDİ!

HEZ YIL BANA VERİLAN OKUYANI BİRİ ÇIKAR...NE GÜÇÜ, NE SAHİP OLMAĞA GALİŞİR!..
BU İŞİ İSTE BÖYLE BİŞ YAŞATIK!..GÜNDA BU YAŞATIK YILANLI YÜZÜ, ÖLMÜŞ BALIK KARNINDA BULUNAN BUNUR!..
O GÜNDEN BERİ YÜZÜNÜ OSADA BIRAKIP, BENİ ÖLDÜRME PLÂNLARI YAPTI YEMİME GEÇEBİLİR!..
K 26. KAYI. DA AYRINTIYLA İŞLENDİ...

YÜZÜĞÜMÜN ÖNÜNÜ YENİLMEZ YAPTIĞINA İNANIYOR!

İBLİSİN ONUTTUĞU SEVİYESİZİNİN UZANTISI OLDUĞU.

BU YÜZDEN BİZİ ASLA KÖRÜ KÜLÜ ANLAMAZ!

HAYIR... DUR... YAP... AAĞ!

LÜTFEN...!

BANA ENGEL OLAMA YAĞMURUN SEVGİSİNİ... / GÜÇLÜMÜ BİLİYORUM VE GÜÇLÜYÜM YÜKLÜYÜM...

GÜÇÜM ARTI. YOĞ ARTIK İÇİNDE DURDU. ZAMAN GE. ZİL!

İBLİS GEÇ TE OLSA ANLADI İÇİ...

...ONUN İÇİN İÇİR. TÜLLİŞ YOK ARTIK!

YARATMIŞ ÜZERİNDEKİ KA. BANLIK, SADAKA DOKU KANLA. DINDAKİ BİR KATLAMAYLA AYDINLANIR...

SONRA VEZİKAT DÜŞÜM SESSİZLİ. BİLİR.

ÇOMAKTAN BİRİ ÇIKTI, BU PATLAMADA BİRİ MEYDANA GELMİŞ ÇIKMAMIŞ!! AH...
PATLAMANIN GÜÇÜNÜ BİLE DÜŞÜNMEDİ... LAN...
TALİBİS MAZAR OLAN BİNA, YA DİŞİLİ KÖPÜKLİ, AH... DEVİRİ BİRİ GÖRÜŞÜN BAŞ... KINA VARIYOR...

AİLESİ YANIYOR VOK...
ANNE...?
ANNE!
DURUN, PRENS BİM... BİZİME VİN ORAYA!
DÜNYALAR BİRİNİ YİKİLİŞİDO!

AMA PRENS DİL LEANEZ...
ÇÜNKÜ ANNESİYLE ÇOCUĞU İŞİLA BU İŞ. MİŞİMİŞ...
BİLİŞİ BİLİŞİLA

HA?

İBLİS ÖLMİŞİ PEKİ MİŞİMİŞİ, DAKİ YÜZÜK NEREDE?

TANRIM!

SON DİLİMİ YA. PAMİLİ İŞİTİ, PRENS...

TUTAMON YAŞIYOR!
GİTTİKÇE KÖTÜLEŞİ. YOR...
GECE AVI!

CONAN-II...: Akilonya Krallığının varlığı gelip Khitai Krallığının doğusuna varlaşmıştı...

Babasından ve krallığından uzakta ve tek başına yaşıyordu...

Ve orada, direnişçilerle işbirliği yaparak, kötü bir hükümdar olan GENJİS'e karşı savaşıp, onu ortadan kaldırmağa çalıştı...

Önünde yalnızca bir angal vardı...

Bu angal, karanlık güçlerle işbirliği yaparak, amaçlarına ulaşmağa çalışan

TSINJE NUSHAN

idi...

Yazan — A.S. Blaustein
Çizen — Dale Eaglesham

ZAMAN BULANDIRMAMALIYIZ...

OHUN YÜRÜNÜ, BÜYÜ BÜYÜ GÖRÜYORLUYUZ...

BU DÜPLER, YÜKSEK HANELERDE... HANGİ ZORLA YÖNETİMDEN EDİLEN TALİMATLARDA KALIN, TİLİBİNİZ...

BU ZAVALLI INSANLAR, ÜÇÜNÜ TEMİZLEDİKİ YAZDIM KENDİLERİNİ DÜŞÜNÜYORLAR...

TAMAM, BOŞUNA!

BİZİ KORUMUŞ DEDİM!

BOŞUNA...

HAYIYLA BİZİ ALDAR!

BİZİ TANIYALAR GÖNDERİŞ / KAŞA, BUNA İSTİYORUZ MU SANIYOR BİZİ?

YARDIMINIZ OLMAKSIZIN BİZİ KAPANLA DIN GÖRÜNÜŞÜ KAZANMANI BİLİYORUZ...

KİMİNİN?

SEY...BU OCU ESKİ BİZİ BUNUN İÇİNDİ ŞİMDİ ŞİMDİ NEYİ GÖRÜYÜ BİZİ YAZAMIŞ...

BUNLARDA AKLINI SÖKÜK MÜ ALMIŞ?

VA PİREN DE YİTİK BİZİ GÖCÜNÜ A GÖNDERİM.

PİS VİCUTLARI NİZİ YOLUMUDAN GÖNDERİNİZİ?

KENDİ YOLTEMİZLE TE MİZLEDİM YOLUMU!

70

BİZİ DİNLE. YÜZÜNÜ KA DAR ZAMA, KIM YOL!

KIZGINLIKLA MARALLANIZ BİZİ İLİŞİNDİKİMİZ? ALMA YAKINDAKİ KASABAYI DA GÖRMEK İSTİYORUM...

SYRAK

KASABADA ADAM LARINI İHTİYACIAN BİLİŞİN BİRİZ DA DİNLİYORUM...

CHAK

ŞİMDİ YOLDAN ÇEKİLİN, PİS KÖY LÜLER!

ÇEKİLİN DEDİM!

71

GERÇEK DEĞİLİM LORDUM / LORD TSİNİE YAZARAKEN SE ZECES...

NEDEN BÖYLE DAVRANIYORSUNUZ? BİZ İSE SİZİN KİBİ GERÇİTİ E LORDİ GÖRÜYORUZ!

SPLAK

GÖLENİZ DEĞİLİZ!

SKRSH

İŞİLE SİZİN GÖLEBİLİRİZ, İŞİ DEĞİLİZ!

BEN TSİNİE MUSLAK! İM!

DUVARLARDA DİKİLİ BİR SAVAŞ BİR SAVAŞ YÜRÜYOR...

TİŞİNİE GÖLÜYOR DUVARDA GERÇİTİ EN ÖRDEKİ BİRİ ALA KOE BİR ORDUYU BİRİ ALA BİLECEK BİR ALİŞİNE MİYİNİZ...

İŞİDE KİŞİ...

BİLİKİ GERÇİTİ İN KENDİNİ İŞİLE BİRİN A-LABİLECİK BİR KİŞİNE...

YAVAŞ YAVAŞ... KAPIA DEĞİL...

BU KİŞİ İŞİ NİR?

LAUGHTER

NİLER OLUYOR?

SLAMM

HA?

DOĞULARI BİZ BORÇAYIZ DO-KAŞI YÜZÜ GÖTÜ BİR...

ELİNİZİ KALDIR!

UHMM... BU ŞİYİE...

KAPAK

BU BİRİNİ İŞİNİ DAHA İYİ DE DÖV. MUSTURA./

GRUNTH

BIZ, SIZ, CONNALL: BAŞIZ!
PFF KONUNUZDAN, ONUMUN İSTEĞİ OLDUĞU-NUZU ANLAMALIYDIM.
YANILMUŞ MUYDUM?
YOK... ASLA!
GÜZEL, BİZ KAZANDIK. BİZ OLDU.
O KRAL DİYE SEÇTİĞİNİ DOMUZ YAVRUSUNA BİR MESAJIMI İLETİN.
EFENDİNİZİN, LORD TSİNDE NİN ONLUMU-ELİNDE OLMASINI TEST TUĞUNU SÖY-LEYİN.
ONDAN ÜÇ GÜN İÇİNDE VANIT ALA-MAZSAM...
ÖLÜ COUN-U GÖMECEĞİZ, DEDİM.

GÜNEŞ YOK SELİYORDU...
KITA'DE SOĞUK BİR KIŞ SABAHI...
TANIN YUK ISIDI, YOLDA YÜ-RÜYEN YORGUN SÜRÜLER-LEDİK VEYA DONUTLAR TAŞI-YOR GÖNÜNÜ, DAHA VERİM-Lİ TOPRAKLARA GİDİYORLAR.
BU İNSANLAR DALAM GERİLİĞİN DOĞRUSUNDAN MAĞAN YOKSUL KÖYLÜLERDİR...
BU İNSANLAR, YASAM-LARINI BİR GÜNÜN SAMİMİYET KTANŞLER.
BU GÜNÜ, KİMSENİN DİŞ...
GÖZLERİM GELEN AT-LILARI SEZ-GEMİYORUM. DOSTLARIM... DOST MU, DÜŞMAN MI ONLAR?
GELENLERİ TANIYORUM, KITVAD DOS-TUM. BUNLAR, LORD TSİNDE MUSKANIN ÖLÜLERİ...
VEREMES SABUNLUK VE KONUNLA GELENLERE BAKAR...
SELAM, LORD TSİN-DE...
SELAM, MADDİE!
KITA!

DÜNDAN, KIZ! GÖRÜYOR!

YOKSA BANA AKI-LINIZA KOYMANIN DEĞIL (CONAN'IN) DEMEK-İSTEDİM?

(GÜMRÜAH!)

NE YAZIK! NASIL...?

BUUSK... VAZGEÇ ET BANA!

İSTİNDE-NİKOLAK'IN KARAGÖZLERİ...
BÖYLE Mİ?
BENİ BİLEDİĞİ VERİLİŞİ, İŞİ TALİ VE SİNİŞİ BARBADİK...!
SENİ ÇOK İYİ VE İŞİNİ ÖĞRENİYORDUM.
YOO... SENİN DÜRÜST, ADİL VE İŞİNİ ÖĞRENİYORDUM SANIYORDUM. AMA SEN DE BABAM GİBİ ZALİMSİN!
ANLIYORUM. SENİN GENÇLİĞİNDE ÇOK BABAN İLE SAVAŞTIĞINI DUYMUŞTUM...
NASIL CONAN'LA BİTİŞ ÇOK İYİLİ YENİMİZ VARDI...
"SENİNDEN UZAKTA VE SAMASIZ, ONU ÇOK İYİ BİLİYOR OLMALI...
"SENİ BU HALDE, BİZİMİLE DAVANA BİTİŞ Mİ ACABA?"
"AMA NASIL OLSA BİR GÜNÜN SENİ ALMAK İÇİN BİZİMİLE GELİR... ONU...

HAYIR!
GERİL YOLUMDAN, PİS KÖPEK!
GONK!
GONK!

SÜRECEK.

kimmeryalılar köşesi

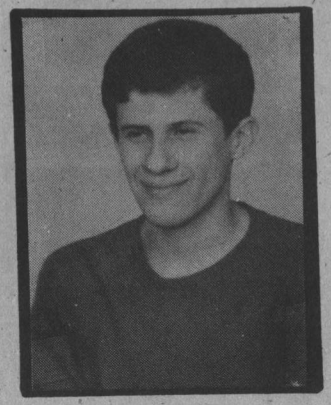

ÖMER TATLISÖZ 20.03.1968 DOĞUMLU. ÇİZİ ROMAN YAPMAK VE BİRİKTİRMEK HOBİSİ.
ADRES: TAŞKÖPRÜ. CAMİKEBİR MAH. ŞULLUKİŞE SK. 12/1 37400 TAŞKÖPRÜ/KASTAMONU

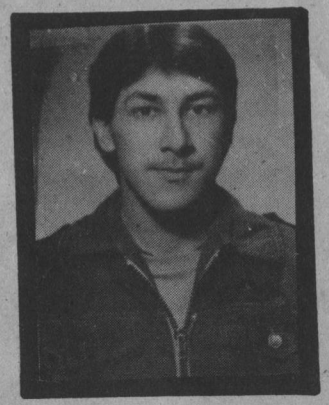

İLKER TÜRKEKÖLE: 14.11.1967 DOĞUMLU. CONAN, FD ve KA SEVER.
ADRES: 6028 SOK. NO:7. NERGİZ-KARŞIYAKA 35560 İZMİR

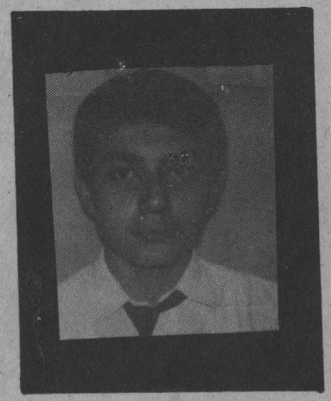

ALPER BÜLÜÇ. HOBİLERİ: ALFA OYUNLARI OKUMAK. MÜZİK DİNLEMEK. RESİM, TV.
ADRESİM: 1269 SOK. SİNAN MAH. HOCANIM APT. 45/1 ANTALYA

CENGİZ YILDIZ. 1972 DOĞUMLU. İZMİR'Lİ. HOBİLERİ: KİTAP KOLLEKSİYONU YAPMAK. MÜZİK, FUTBOL, BJK, İNGİLİZCE
ADRES: 3480 SK. NO:59 LEVENT/İZMİR

BOYAMA ve OYUN KİTABI SERİSİ

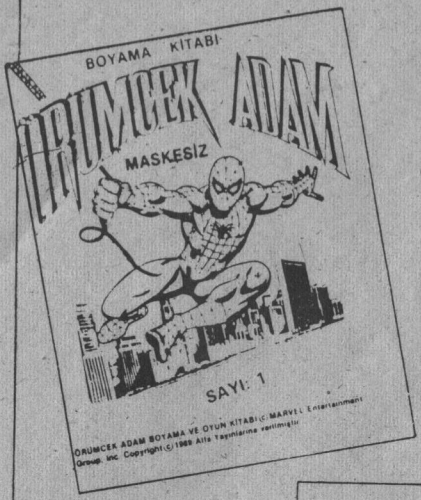

BOYAMA ve OYUN KİTABI SERİ'miz beş çeşittir. Büyük boy 48 sayfa lake kapaklıdır. Bu seriyi 10.000 TL. yerine indirimimizden faydalanıp 8.000 TL'ya alabilirsiniz. Ayrıca sayı olarak isteseniz adeti 2.000 TL. dır. Bu yayınlarımızı posta çeki sipariş sistemimizle masrafsız olarak alabilirsiniz, size en yakın postaneden ALFA YAYINLARININ 122327 nolu posta çeki hesabına istediğiniz yayınların isimlerini ve sayılarını belirterek, kitapların tutarı kadar bir havale göndermeniz yeterlidir. En kısa zamanda istediğiniz yayınlar kapalı ambalaj içinde elinize geçecektir.

SAYI: 66

İlkel Çağların Yenilmez Savaşçısı

CONAN™

250 LİRA
(KDV DAHİL)

Yeni Maceralar Dizisi

PİS YARATIK!! GEBERTECEĞİM SENİ.. AL! AL!!

KURTAR BENİ CONAN!

Alfa Yayınları

1 sayfa tarama = 40 saniye
44 X tarama = 29,5 dakika

düzeltme+numaralandırma = 7 dakika

düzenleme 1 sayfa = 28 saniye
84 X 28 = 39 dakika

sıkıştırma - cbr'leme = 1 dakika

çizgiromanı iyi ya da kötü yüklenecek hale getirene kadar harcanan zaman
=
kabaca 1 saat 15 dakika

yüklemek için harcanan zaman = 1 dakika
(yükleme süresi değil, yüklemeyi başlatmak için harcanan zaman)
yeni konu açıp resim yüklemek = 2 dakika

Bir eseri sunuma hazırlayana kadar, sunuma hazırlanmış 25 farklı eseri sunabilirdim!

İlkel Çağların Yenilmez Savaşçısı

CONAN

İÇİNDEKİLER

KARA LOTUS

Pizzi Kardeşler Grubundan Kimmeryalı ve hayatta kalabilen 6 korsan Khemi limanında Ktiçyalı'lar tarafından esir alınırlar. Conan uyuşturucu ticareti yapan iki rakip şebekeyi yok etmelidir. Aksi takdirde yılan Ktiçyalı'lar dünyayı ele geçireceklerdir. Don Kraar yazdı, Ernie Chan çizdi.....5

ÖLÜM AVI

Conan ve arkadaşlarının heyecan dolu bir macerası. John Buscema ve Ernie Chan çizdi.....55

CONAN'IN DÜNYASI

Bu sayımızda da Conan'ın dünyasını tanıtmayı sürdürüyoruz.....77

Developed by the Marvel Comics Group, a division of Cadence industries Corporation, used with permission
Copyright © 1986 Alla Ray Kuykendall. All rights reserved.
Bu dergiyi Türkiye'de ve Türkçe konuşulan ülkelerde kitap ve dergi olarak yayın hakkı, Kesim Ajans aracılığıyla Alfa Yayıncılıkve Pazarlama Ltd. Şti.ne verilmiştir.

Alfa Yayıncılık ve Pazarlama Limited Şirketi adına Sahibi: M. Turgut Sağıroğlu
Müdürü ve Yazışleri Md: Gül Feride Sağıroğlu
Yenidim Yeni Avcılar, Bulakçeşme Sokak, No: 10 Taksim-İstanbul. Tel: 149 91 84
Genel Dağıtım Merkezi Hürriyet Holding A.Ş. İki haftada bir Cuma günleri çıkar.

"... Şunu bilin ki Prensim, kabaran okyanusların Atlantis'i ve onun görkemli kentlerini yutmasından sonra Dünyada o güne değin görülmemiş bir çağ başlamıştı. Aryas'ın oğullarının doğduğu bu çağda, Dünya üzerindeki imparatorluklar ve uygarlıklar, gökteki yıldızların mavi parıltıları kadar dağınık fakat belirgindi. İşte bu sıralarda Kimmeryalı Conan geldi. Çelik bilekli elinden kılıcını hiç bırakmayan bu kara saçlı, şahin gözlü yiğit tüm imparatorlukları sandallı ayağının altında çiğnemek istiyordu..."

- Bir Nemedya efsanesinden-

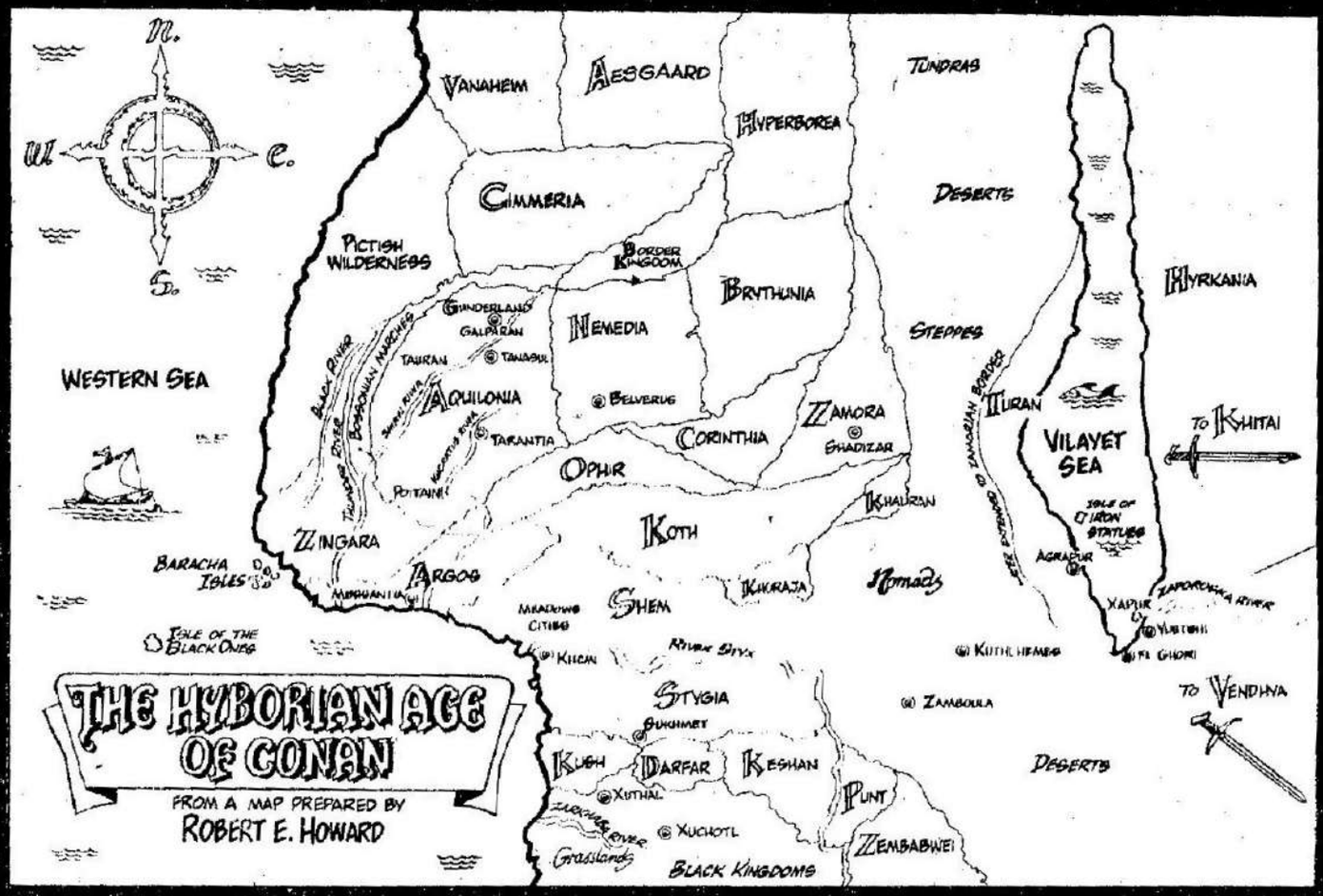

Kızıl Kardeşler Grubundan Conan ve 6 adamı güneye akınları sırasında, gemileri yandığı için zorunlu olarak karaya Stigya kıyılarına çıkmışlardı...

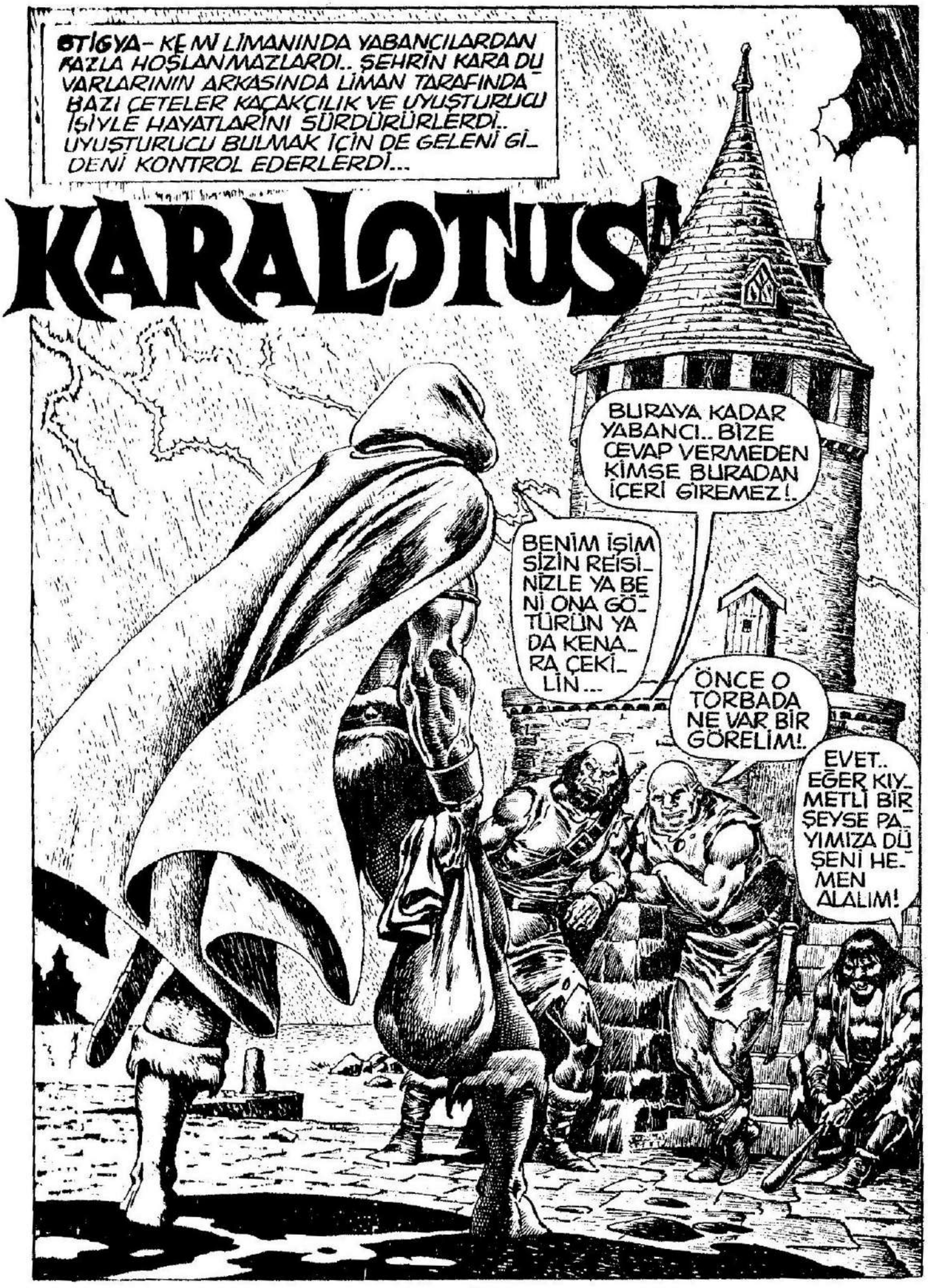
OTIGYA- KEMI LİMANINDA YABANCILARDAN PAZLA HOŞLANMAZLARDI.. ŞEHRİN KARA DUVARLARININ ARKASINDA LİMAN TARAFINDA BAZI ÇETELER KAÇAKÇILIK VE UYUŞTURUCU İŞİYLE HAYATLARINI SÜRDÜRÜRLERDİ.. UYUŞTURUCU BULMAK İÇİN DE GELENİ GİDENİ KONTROL EDERLERDİ...
KARALOTUS
BURAYA KADAR YABANCI.. BİZE CEVAP VERMEDEN KİMSE BURADAN İÇERİ GİREMEZ!.
BENİM İŞİM SİZİN REİSİNİZLE YA BENİ ONA GÖTÜRÜN YA DA KENARA ÇEKİLİN...
ÖNCE O TORBADA NE VAR BİR GÖRELİM!.
EVET.. EĞER KIYMETLİ BİR ŞEYSE PAYIMIZA DÜŞENİ HEMEN ALALIM!

PAZARLIK ETTİĞİMİZDEN FAZLASINI ALAMIYACAKSINIZ UNUTMAYIN.. ŞİMDİ BENİ ŞEFİNİZE GÖTÜRÜN!

ŞEFİMİZ MALAŞ YABANCILARIN NE İŞ YAPTIĞINI BİLMEDEN YANINA ALMAZ ÇÜNKÜ KENDİSİNİ İLGİLENDİRİP İLGİLENDİRMEDİĞİNİ ÖĞRENMEK İSTER...

YABANCI EĞER YAŞAMAK İSTİYORSAN O TORBAYI BİZE UZAT!

BİZ SADECE GANİMETTEN PAYIMIZI İSTİYORUZ!

SİZİ BİR KEZ UYARMIŞTIM.. ŞİMDİ GERİ ÇEKİLİN!..

KALAN KISACIK HAYATINDA KÜSTAHLIĞIN İÇİN BİZDEN ÖZÜR DİLEYECEKSİN!

SET TANRISI ADINA DAHA SEN ÖLMEDEN BAĞIRSAKLARINI LİMANDAKİ KÖPEKBALIKLARINA YEM YAPACAĞIZ!..

BENİ ÖLDÜRMEK İÇİN BU APTALCA SÖZLERDEN FAZLASI GEREKLİ...

TORBADAKİLER BENİM OLACAK!

BİRŞEY Mİ İSTEDİN.. LEŞ YİYEN HAYVAN?
TANRILAR ADINA.. SANA BİRŞEY Mİ İSTE-DİN DİYE SOR-DUM, MİKROP?
ARKADAŞLARI-NIN İSTEDİĞİ BİR ŞEY VAR.. ADETA YALVA-RIYORLAR!..
CROM ADINA...
BENDEN UMDUK-LARINDAN FAZLA-SINI ALACAKLAR!

GEL BARBAR, KÖPEK-BALIKLARI SENİ BEKLİYOR!..

O ZAMAN ONLA-R FAZLA BEKLET-MİYELİM...

KÖPEKBALIKLARININ KAR-NINDA SİZİN GİBİ MİKROPLAR OLDUKÇA AÇLIK ÇEKMEYE-CEKLER!..

SET'İN GÖLGESİ ADINA!..

BAKALIM SENİN GİBİ ŞİŞKOYLU BEĞENECEK-LER Mİ?..

SENİ BARBAR KÖPEK...
...BENİ KÖPEKBALIKLARINA YEM EDEMİYECEKSİN!
HAYIR. BEN DE BUNU İSTEMİYORUM
... SENİN İÇİN BAŞKA FİKİRLERİM VAR...

ÖNCE SANA BİRAZ GÖRGÜ ÖĞRETECEĞİM!..
ARGH!

SONRA DA ELİNDEKİ KILICIN HİÇ BİR İŞE YARAMADIĞINI GÖRECEKSİN!..
UGH.. MERHAMET BARBAR.. YALVARIRIM!..

ŞİMDİ DEDİĞİMİ YAPACAKSIN.. TIPKI BÜTÜN MEDENİ İNSANLAR GİBİ, ANLADIN MI?..
EVET!.. AYNEN SENİN DEDİĞİNİ YAPACAĞIM.. BENİ ÖLDÜRME!

HİÇ VAKİT KAYBETMEDEN BENİ MALAS'IN YANINA GÖTÜR...
SENİ İYİ KARŞILAYACAĞINI GARANTİ EDEMEM!

MALAS OLDUKÇA TERS BİR İNSANDIR..DAVETSİZ MİSAFİRLERDEN HOŞLANMAZ..
DEVAM ET VE KAPIDAKİLERE GEÇİŞ PAROLASINI SÖYLE..GERİSİ SENİ İLGİLENDİRMEZ!..

HAYDİ, BURADA HER ZAMANKİ GİBİ DAVRAN..TIPKI BANA RASTLAMADAN ÖNCEKİ GİBİ!..
"HİBORYALI KANI..."

MALAS'I GÖRMEDEN ÖNCE KAÇ TANENİZİ GEBERTMELİYİM?.

DİKKATLİ OLUN!. BU ADAM İKİ AR_ KADAŞIMIZI ÖLDÜRDÜ!..

DEMEK ARKADAŞ_ LARIMIZ ARTIK YAN LARINA BAŞKA AR_ KADAŞ İSTEMİ_ YORLAR, BORUS.

EVET! İSTE_ MİYOR LAR!.

HAYDİ ÇO_ CUKLAR!.. KÖPEKBALI Ğı HAVUZU BU GECE YEMSİZ KALMAYA_ CAK!..

ÖLMEDEN ÖNCE SANA NE İSTEDİĞİNİ SÖYLEME HAKKINI TANIYORUZ!..
MALAS'A VERECEĞİM BİR ŞEY...
...BUNU O KADAR İSTİYORDU Kİ GETİRENE MÜKAFAT VAAD ETMİŞTİ.. BU KÜÇÜK YERDE "KARA NİLÜFER" YETİŞTİRMEKTEN NE KAZANIYORSUNUZ Kİ?..
BAHSE GİRERİM RAKİPLERİNİZ OLMASA BU İŞ SİZİN İÇİN DAHA KÂRLI OLUR!..
YETERİNCE KONUŞTUN.. KÖPEKBALIKLARI BEKLİYOR!..

BİZ KÖPEKBALIKLARINI BU HAVUZDA DAVETSİZ MİSAFİRLER VE RAKİPLERİMİZLE BESLİYORUZ...

BU TORBADAKİNİ SİZE GÖSTERDİĞİM ZAMAN BUNA İHTİYACINIZ KALMAYACAK.. BAKIN BEN RAKİPLERİNİZ İÇİN BİR ÇARE BULDUM...

EVET.. MALAS TIPKI KARDEŞİ HOROB GİBİ ONUN DA BAŞINI GETİRENE MÜKÂFAT VAAD ETMİŞTİ.. BEN BİRİNCİSİNDEN ALMAYA GELDİM. İKİNCİSİNİ SONRA ZİYARET EDECEĞİM...

GORSHAM'DAN DAHA İYİSİNE RASTLAYACAĞIMA İNANMAZDIM!..

MALAS'I MI GÖRMEK İSTİYORSUN? O ZAMAN GÖRECEKSİN!..

BU BARBARA YOL GÖSTER, BORUS..

DEVAM ET BORUS VE UNUTMA BANA YAPACAĞIN BİR OYUN VARSA ÖLMEDEN ÖNCE SANA MUTLAKA ÖDETİRİM..

BENDEN HİÇ ÇEKİNME BARBAR! O SHEM'Lİ KÖPEĞİN...

...BAŞINI BİZE GETİRDİN.. ARTIK TİCARETİMİZİ RAHATÇA SÜRDÜRECEĞİZ..

NEDEN BAŞINDA BİZE O TORBADAKİNİ GÖSTERMEDİN O ZAMAN BİZİM DE BAŞIMIZA DERT AÇILMAZDI..

BEN ASTLARLA MUHATAP OLMAM! ŞİMDİ BENİ ŞEFİNE GÖTÜR...

64

MALAS..

ŞİMDİ OLMAZ! TAM KAZANIYORDUM...

OYUNA BAŞLADI-ĞIMIZ ZAMAN KUL-LANDIĞIMIZ ZAR-LAR BUNLAR DEĞİLDİ...
NE DE DİN SEN LAĞIM FARESİ?

BEN-DEN ŞÜP-HE Mİ EDİYOR SUN?..
HAYIR, HAYIR MALAS ÖYLE BİRŞEY KASTETMEDİM...

BENCE BİRŞEY KASTETTİN!. BENİM HİLE YAPTIĞIMI SÖYLEDİN!.
TANRI-LAR ADI-NA YE-MİN EDE-RİM!

İSTERSEN STİGYA'LI FAHİŞENİN MİTRA'NIN BAKİRESİ OLDUĞUNA YEMİN ET.. BU HAYA-TINI KURTARMAYA YETMİYECEK...
HAYIR!.. MALAS!.. HAYIR!.. AFFET BENİ!.

AMA KURTU-LAMIYA CAK-SIN!.

MALAS SANA YALVARIRIM!.
OLDUKÇA SERT BİR ADAM...
NEYE İSTERSEN YALVAR!.

KÖPEKBALIKLARINA YALVAR BELKİ SENİ DİNLERLER!..

DENİZİN GİRİŞİNİ AÇIN!.

KÖPEKBALIKLARI DA BENİM GİBİ MERHAMETTEN YOKSUN!

AYRICA BU CANLI YEME DE SEVİNMİŞLERDİR.
EĞER EĞLENCENİZ BİTTİYSE BENDE SİZİ ÇOK İLGİLENDİREN BİRŞEY VAR..
DİKKATLİ KONUŞ BARBAR!

BEN BURAYA İŞ İÇİN GELDİM VE BEKLETİLMEK İŞTEMİYORUM...
SENİ UYARDIM BARBAR!

TIPKI KÖPEKBALIKLARINA ATILMAK İSTEYEN BİRİ GİBİ KONUŞUYORSUN YABANCI!..
SANA GETİRDİĞİMİ GÖSTERMEDEN ÖNCE BÖYLE BİRŞEYİ DENEME!..

O ZAMAN GÖSTER BAKA
BU SENİN GETİRENE MÜKAFAT VAAD ETTİĞİN BİR ŞEY!..

BEN DE O MÜKA-FATI ALMAYA GEL-DİM.. ELLİ AL-TIN!..
LÜTFEN, MALAS ŞUNA BİR BAK!
DİKKAT ET BEN SENDEN BİRŞEY ALMAK İSTEMİYO RUM, YABANCI... YALNIZ CANINI ALACAĞIM!
EĞER KARDEŞİ HOROB'UN KELLESİ DE BURADA OL-SAYDI NEŞ'EM TAMAMLA-NACAKTI.. O ZAMAN KHEMİ DE BİZE RAKİP KİMSE KAL-MIYACAK KARA LOTUS TİCA-RETİNİ DENETLİYEBİLE-CEKTİK..
UMARIM HAYATIN ELLİ AL-TIN EDE-CEK KA-DAR DE-ĞERLİ-DİR!..
GORSHAM!.. SHEM'Lİ KASAP!..
AMA BUNUN GİBİ ONUN DA İŞİ BİTİRİ-LİR SANMIYORDUM!
ÇÜNKÜ BENİMLE ÇALIŞ-MIYORDUN.. BİR ÇOK ÖL-DÜRÜLECEK HASMIN VAR VE BEN BUN-LARI SANA GETİREBİ-LİRİM...

BUNUN İÇİN İSTEDİĞİN ALTIN.. AL SAV!..
KİMMERYA'LI!
EVİNDEN OLDUKÇA UZAKTASIN KİMMERYA'LI.. VE BUGÜNE KADAR RASTLADIĞIM EN GÖZÜPEK ADAMSIN!..

AL! KARDEŞİ HOROB'U VEYA ÇETESİNDEKİ BİRİNİN KAFASINI GETİRDİĞİNDE AYNISINI ALACAKSIN..
AYNISI YETERLİ OLMAZ.. HER KAFA İÇİN MÜKAFAT İKİ KATI ARTMALI..

ÇETENİN HER BİR ADAMI İÇİN AYRICA TİCARİ KAZANÇLARIN DAN DA KÂR İSTERİM...

MALAS ONA İNANMA BİZİM İKİ ADAMIMIZI ÖLDÜRDÜ!.
O ZAMAN EN AZ SÖYLEDİĞİ KADAR YETENEKLİ BORUS!

EVET BANA SADECE NE ZAMAN ONLARI İSTEDİĞİNİ SÖYLE!...
HEMEN KİMMERYA'LI. HEMEN...

BU SHEM'LİLER UZUN ZAMANDAN BERİ TİCARETİMİ ENGELLİYORLAR EĞER YARIN AKŞAM ONLARI BURAYA...
...GETİRİRSEN SENİNLE PAZARLIĞA OTURABİLİRİZ...

TAMAM.. YARIN GECE!

CESARETİNİ SEVDİM.. AMA BANA ADINI SÖYLEMEDİN...
DOĞRU MALAS SÖYLEMEDİM..

BIRAK ONU ÖLDÜREYİM MALAS!..
ELİNE FIRSAT GEÇTİĞİ ZAMAN ONU ÖLDÜRMEDİN, BORUS.. ŞİMDİ ONUN İŞİNİ BİTİRMESİNİ BEKLEYİP MÜKAFATINI KESKİN DEMİRLE ÖDEYECEĞİZ...

AMA YANINA İKİ ADAM AL VE ONU İZLE. NE YAPACAĞINI ÖĞRENMEK İSTİYORUM..

ŞEHİRİN ÇIKIŞINA DOĞRU GİDİYOR...
SUSUN, ÇILGINLAR.. YOKSA BİZİ DUYABİ_ LİR.. İZLENDİĞİNİ AN_ LAMAMALI...

AYRICA BİRAZ GERİ DURUN HİÇ BİRİMİZİ GÖR_ MEMELİ...

ARKAŞINA BAK_ TI.. BİZİ DUYMUŞ OLABİLİR Mİ?..
ŞİMŞEK GÜRÜLTÜ_ LERİ ARA_ SINDA BİR ŞEY DUYA_ MAZ...

EVET.. SHMİT KALESİNE SAKLANIYOR!..
YEMİN EDERİM BİRŞEYLER ÇEVİRMEK ÜZERE!

GİT ARKADAN DOLAŞ ÖNÜNE ÇIK... MALAS ONUN HER ATTIĞI ADIMI BİLMEK İSTİYOR...

GİT, ARAM AMA KENDİNE DİKKAT ET...

KILICI USTACA KULLANIYOR.. KOLLA KENDİNİ!..

UGGHHH...

ARAM NE OLDU?..

ARAM...?

ORADA...

...SENİ ÇOK ÖZLEMİŞ.. BEN DE ONU SANA GERİ GÖNDERDİM!..

KADERİNİZ BİRLİKTE...

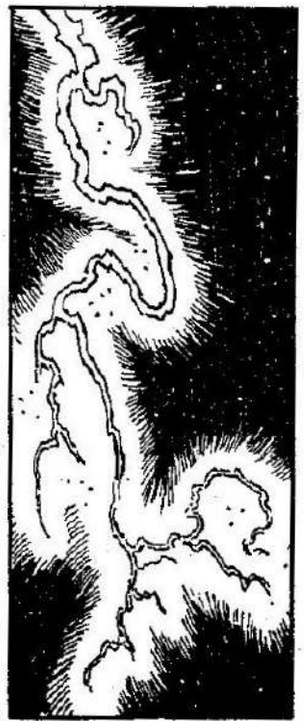

...ÖLÜME GİTMEK!..

BORUS? NEREDE SİN BORUS?..

BORUS, ONU BULAMADIM.. SETAŞKINA NEREDESİN?..

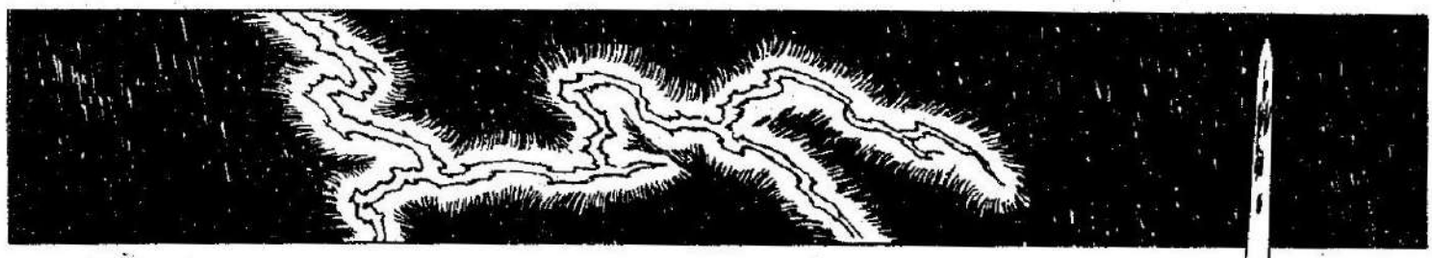

BEN BURADA SENİ BEKLİYORUM!..

BÖYLECE SENDE ARKADAŞLARININ YANINA GİDECEKSİN!.

EĞER YARIN GECE ZİNGARA'YA DOĞRU YOLA ÇIKMAK İSTİYORSAK İŞLERİ BİRAN ÖNCE BİTİRMELİYİZ...
DUYMADINIZSA SÖYLİYEYİM. STİGYA'DA KAÇAKÇILIĞIN CEZASI ÖLÜMDÜR!

REİS BAK!
MÜNZEVİRLERİN DE CEZASI ÖLÜMDÜR...

ENDİŞELENME KAPTAN. SENİ ELE VERMEK İSTEMİYORUM ZATEN KAÇAKÇILIK KADAR YOLCU TAŞIMAKTA KÂRLI BİR İŞ...
KAÇAK YOLCULARIN ÜCRETİ NE OLACAK?
KAÇ KİŞİSİNİZ?

ALTI!. BİR ÇATIŞMA ÇIKARSA BİZİ OLDUKÇA YETENEKLİ BULACAKSIN...
YÜZ ALTIN!. YARIN AKŞAM GECE YARISI.. SİZİNLE VEYA SİZSİZ YOLA ÇIKIYORUZ.. ONA GÖRE!

AL!. ÜCRETİNİN YARISI.. YARISINI DA YARIN AKŞAM ALIRSIN...

ŞİMDİ TES_ LİM ETMEM GEREKEN MAL VAR..
YARIN GECE GÖ RÜŞÜRÜZ KAPTAN!

BU GÖRDÜĞÜM ELLİ ALTIN KA_ ZANMANIN EN KOLAY YOLU...
YANILIYORSUN. EĞER BU BARBAR O DÜŞÜN DÜĞÜM ADAMSA ONA RASTLAMAYI TERCİH ETMEZDİM.

EĞER MALIN PAYLA ŞILMASINDAN MEM NUN KALMADINSA_ GİT KOZUNU, HO_ ROB'LA PAYLAŞ!..

TABİİ ONU RAHATSIZ ET_ TİĞİN İÇİN SENİ ÖLDÜRE_ BİLİR.. BELKİ ZORUNA GİDİ_ YOR AMA O YOKKEN YERİ_ NE BEN BAKIYORUM..
TIPKI YA_ BANCILAR_ LA PAZAR_ LIK ETMEK GİBİ..

YABANCILAR BURA-DA İYİ KARŞILANMAZ KAÇMA FIRSATIN VARKEN KULLAN..
BEN KİMMERYA'LIYIM.. HOROB'A GELDİĞİMİ VE ONU GÖRMEK İSTEDİĞİ-Mİ SÖYLEYİN.. BURA-DA BEKLİYECEĞİM..

BELKİ SENİ ÖLDÜRDÜK-TEN SONRA GELDİĞİNİ ONA SÖY-LERİZ...
PEK AKIL-LICA DAVRAN MIŞ OLMAZ SINIZ..

KİMMERYA'YI HİÇ SEV_ MEDİM.. KİMMERYA'LILA RI DA SEVMEM.. SENDEN DE HİÇ HOŞLANMADIM.. SEN...

UGH...
HİSLER KARŞI_ LIKLI_ DIR!_

UHHH...
ŞİMDİ SANA MASA ARKADAŞLARINA DAHA İYİ DAVRAN MASINI ÖĞRETE_ CEĞİM!_

BÖYLECE DE MASA ARKADAŞININ KİM OL_ DUĞUNA DİKKAT EDERSİN...

BEN DE KİMMERYA'YI SEVMEDİM BU YÜZDEN ORADAN AYRILDIM...

ŞİMDİ HOROB'A ONU GÖRMEK İSTEDİĞİMİ SÖYLEYİN...

EVET..EVET.. İSTEDİĞİNİ YAPACAĞIM BAR-BAR!..

...GEÇİKMEYİN!

VE HOROB'A ONA BİRŞEY GETİRDİĞİMİ BİLDİRİN...

HAYDİ SHEMİT BÜTÜN GECE BEKLE YE-MEM!

REİS, SENİNLE GÖRÜŞMEK İSTEDİĞİNİ SÖYLEYEN BİR KİMMERYA KÖPEĞİ GELDİ.. JUPAL'I ÖLDÜRDÜ!..
KİMMERYA'LI KÖRFEZ DEKİ KÖPEKBALIKLARI NA İYİ YEM OLUR...
ACELE KA-RAR VERME, HOROB..YOK-SA ELİNE GE-ÇEN EN BÜ-YÜK FIRSA-TI TEPER-SİN...

ASTARTE VE SET AŞKINA!
BUNUNLA İSE BAŞLAYA YALIM.. KARDEŞLERİNİN KAATİLERİ!.. SENİN İÇİN BİR DEĞERİ OLMALI...

AYRICA SANA YAPACAĞIM BİR TEKLİF DAHA DA KÂRLI OLACAK..
SEN DİNLENMEYE LAYIK BİR ADAMSIN, KİMMERYA'LI...

ONLARI FENERDE GÖREVLİYKEN İŞLEDİKLERİ CİNAYETİ MALAS'A RAPOR ETTİKLERİ ZAMAN DUYDUM.. İYİ NİYET BELİRTİSİ OLARAK DA ONLARI SANA GETİRDİM!..
DEMEK SEN MALAS'IN ADAMISIN?
...GARİP SANA RASTLADIĞIMI HİÇ HATIRLAMIYORUM.. "İYİ NİYETİNİN" BEDELİ NEDİR?

MALAS'IN KARISININ YARISINI ALMAYA KARAR VERDİM.. DİĞER YARISI SENİN OLSUN..
O FENER, TEK YOLU BULUNAN SİLAHLI BİR KALEDİR.. ORAYA SALDIRMAYI DÜŞÜNEMEM BİLE!..

SENİN İHTİYACIN OLAN TEK ŞEY, FENERE BİRİNİN GİRİP ADAMLARIN SALDIRIRKEN KAPIYI AÇIK TUTMASI..
BU MALAS'LA ÇALIŞMIŞ ONUN GÜVENDİĞİ BİRİSİ OLMASI LAZIM!..

DOĞRU!. BÖYLECE SEN DE KHEMİ'DEKİ UYUŞTURUCU TİCARETİNİ ELİNE GEÇİRİRSİN...
ŞU SÜPRÜNTÜYÜ BURADAN KALDIRIN KÖPEKLERE VERİLMESİ İÇİN BALIKÇILARA PARÇALATIN.. KİMMERYA'LIYLA İŞ KONUŞUYORUZ!..

BİR SAAT SONRA...

YARIN GECE GÖRÜŞÜRÜZ, HOROB..

BU KATİL KÖPEĞE İNANACAK MIYIZ?..

YARIN AKŞAMA KADAR, EVET...

EVET, EĞER BEN ÖNCE ÖLDÜRMEZSEM!..

SONRA ONU BEN GEBERTEBİLİR MİYİM?..

BİR DURAK DAHA..

...BİR DURAK DAHA VE BU GECELİK İŞ BUKADAR..

STİGYA'LILAR SON KI_ ZIL KARDEŞLERİ DE YOK ETTİKLERİNİ SANIYOR_ LAR... AMA BİRİMİZİ BİLE SAĞ GÖRMEK ON_ LARI ŞAŞIRTACAK_ TIR!..

EVET, CONAN.. AMA STİGYA SAHİLLERİN_ DEN KUSH'A KAÇMALI YIZ.. HEPİMİZ YOR_ GUN VE BİTKİNİZ.. KAÇMAMIZ ÇOK ZOR OLACAK!..

BUNLAR SON KIZIL KARDEŞLER GURUBUNDAN OLMALI.. ARTIK ONLARDAN KORKARAK YAŞAMAMIZ SONA ERDİ!..

KALK AYAĞA KÖPEK!

AMA O KADAR ÇABUK DEĞİL...
...BİZE KARŞI GELİRSEN ÖLÜRSÜN!.. SENİ GEBERTMEK BİZİM İÇİN FARK ETMEZ!..

AYAKLARINIZI AÇIN BİRAZ DENİZ KÖPEKLERİ.. RAHİBİMİZ SİZİ YILAN TAPINAĞINA GETİRMEMİZİ EMRETTİ.. BİZİM TANRIMIZ O KADAR SABIRLI DEĞİLDİR...
SİZE ORADA HİÇ GÖRMEDİĞİNİZ BİRŞEYİ GÖSTERECEĞİZ!.

BEN YILAN TANRININ BAŞRAHBİ, AMİNTAS'IM.. KIZIL KARDEŞLER ÇETESİNİN YOK OLMASINI BEN SAĞLADIM...
... SEN "ASLAN AMRA" DENİLEN KİMMERYA'LISIN DEĞİL Mİ?..
... DİLİNİ KESMEMİ İSTEMİYORSAN BANA CEVAP VER!

KADERİMİN SİZİN ELLERİNİZDE NE OLACAĞI BELLİYSE ADIMI BİLİP BİLMEMENİZ NE FARK EDER?.
SENİ TEMİN EDERİM FARK YAŞAMLA ÖLÜM ARASINDA, BARBAR!..

STİGYA SULARINDA KORSANLIK ETMENİN CEZASI BİZZAT SET'İN KARNINA GİTMEKTİR...

UZUN ZAMANDAN BERİ SET'İN SADECE EFSANE OLMADIĞINI BİLİYORDUM BİZİM İÇİN HAZIRLADIĞINIZ ÖLÜM BUYSA DAHA KÖTÜŞÜNÜ DE DÜŞÜNEBİLİRİM!..
YAPTIĞIN KAHRAMANLIKLARLA BENİ ETKİLEMEYİ DÜŞÜNME, BARBAR.. BENİ DİNLERSEN BUNA İHTİYACIN KALMAYACAK.. SEÇME HAKKI SENİN.. BU ŞONDAN KURTULABİLİRSİN!

BENİMLE ÇALIŞ SENİN VE ARKADAŞLARININ HAYATINI BAĞIŞLAYAYIM...

BU SİZİN ÖNERECEĞİNİZ İŞE BAĞLI RAHİP AMİNTAS...

SENİN YAPABİLECEĞİN BİR İŞ VAR, BARBAR.. KHEMİ DUVARLARINDAN İÇERİ GİRİP KARA LOTUS DENİLEN UYUŞTURUCU TİCARETİNİ ENGELLEYECEKSİN.. ANLADIN MI?..
ADAMLARIMIN HAYATI GÜVENCEDE OLDUKÇA SANA HİZMET EDERİM, AMİNTAS..

BU KARA LOTUS'UN ÇİÇEKLERİNE BAK NE KADAR MASUM GÖRÜNÜYORLAR DEĞİL Mİ? AMA İNSANOĞLUNUN BİLDİĞİ EN KUVVETLİ UYUŞTURUCU BUNDAN YAPILIYOR...
BENİM BAŞRAHİP OLARAK VERDİĞİM EMİRLER ONLARA KÂR ETMEDİ.. BİZE YARDIM EDECEKSİN.. ADAMLARININ HAYATI BUNA BAĞLI!..
KHEM'DEKİ KALENİN HAYDUTLARI BUNDAN BÜYÜK MİKTARDA ÜRETMEYİ BAŞARMIŞLAR..
O ZAMAN, ONLARA BİRŞEY OLMAYACAĞINA EMİN OL, STİGYA'LI...
AMA BANA İKİ GÜMÜŞ SÖZ SÖZ VERMİŞTİN, GÖRSHAM!..
SANA HAK ETTİĞİNDEN FAZLASINI VERDİM...
"KHEMİ YERALTI DÜNYASI ADAMLARININ ARASINA GİRİP HER İKİ ÇETENİN DE BAŞLARINI BULMALISIN.. BUNLARDAN BİRİNİN ADI, MALAS.. RAKİPLERİ, HOROB VE GORSHAM ADLI, SHEM'Lİ KARDEŞLERİN BAŞINA MÜKAFAT KOYDU..."
BENDEN BÜTÜN ALACAĞINI ALDIN, YOŞMA!..
ADALET YERİNİ BULACAKTIR KÖPEK!..

SEN DE KİMSİN?..

ADALET!..

ADALET SENİN GİBİLERİNİN İŞİNİ BİTİRMEKTE GEÇ BİLE KALDI!..

"İKİ GECE SONRA SET'E DÖN VE NELER YAPTIĞINI BANA ANLAT..."

ADAMLARINIZI YARIN GECE YARISINA İKİ SAAT KALA YERLERİNE YERLEŞTİRİN.. BEN HOROB VE ADAMLARINI FENERE GÖTÜRECEĞİM!.
PEKALA, BARBAR ANLAŞTIK..

ŞİMDİ ADAMLARIMI GÖRMEK İSTİYORUM, RAHİP...

ONLAR ORADA GÜVENDE BARBAR!

ÖYLE DE KALMALARINA DİKKAT ET, STİGYA'LI!..
MERAK ETME BARBAR...

EFENDİMİZ, ELİNİZE BAKIN!.
EVET. KENDİ_ MİZİ BÖYLE İNSAN GÖ_ RÜNTÜSÜ NÜN ARKA SINA...
...GİZLEMEMİZ GİTTİKÇE ZOR LAŞIYOR!.

AZ SONRA BUNA GEREK KALMAYACAK.. HEPSİNİN İŞİNİ BİTİRİP GÜÇSÜZ DÜNYALILARA KENDİMİZİ GÖSTEREĞİZ!.
BARBAR GİTTİĞİNE GÖ_ RE SET'E BİR KURBAN VERELİM.. PARMAKLIK_ LARI KALDIRIN!..

YENİ BİR GÜN ELİMİZDE VE İN_ SANLIK GÜCÜ_ MÜZÜ YAKINDA GÖRECEK!..
GEBER, STİGYA'LI!..
AGHEEEEE!

ERTESİ AKŞAM GECE YARISINDAN İKİ SAAT ÖNCE...

KAPIYA HUCÜM ETMEDEN ÖNCE BENİM İÇERİ GİRMEMİ BEKLEYİN VE SONRA DA ACELE EDİN HER İNSANIN BELLİ BİR DAYANMA GÜCÜ VARDIR...

UNUTMAYIN!.İÇERİ GİRİNCE FENERLERE DİKKAT EDİN!.. EĞER BİR TANESİ KIRILIRSA ALEVLER *KARA LOTUS* BALYALARINI YAKAR VE KULEYİ CEHENNEME ÇEVİRİR...

EVET SEN DE BİZE İHANET ETMEMEYE DİKKAT ET KİMMERYA'LI!.. YOKSA SEN DE CESET OLURSUN TAMAM MI?..

HEMEN HAREKET ETMELİYİZ YOKSA MED-CEZİRİ KAYBEDECEĞİZ KAPTAN!

DAHA VAKİT VAR.. BARBAR VE ARKADAŞLARINI KÖRFEZİN AĞZINDA GEMİYE ALACAĞIZ...

İŞTE BU, MALAS İÇİN!.

SANA DAHA ÖNCE GETİRDİĞİMİN YANINDA İYİ DURACAK!.

SÖZ VERDİĞİN ÇETEDEKİ DİĞERLERİ NEREDE BARBAR?..

LAHANA!.. BUNUN ANLAMI NE?..

ANLAMI ŞU KİHOROB VE ADAMLARINI SANA GETİRİYORUM!..

HAYDİ SALDIRIN ÇOCUKLAR..AMA UNUTMAYIN, MALAS BENİM!..

DURUN!.. ONLAR BİRBİRLERİNİ BOĞAZLARLARKEN SİZ ADAMLARINIZI HAZIR TUTUN.. SAYILARI AZALDIĞI ZAMAN HUCÜMA GEÇERİZ...

GEL, HOROB AKITILACAK KAN VARKEN ZAMAN KAYBETME.. ZATEN UZUN ZAMANDAN BERİ BUNU DÜŞLEMİYOR MUYDUN...

MALAS, BUNDAN SONRAKİ ÖLÜM DARBESİ SENİN..
KILICIM SENİN HAKKINDAN GELECEKTİR SHEM KÖPEĞİ. GERİ KALANINI DA BALIKLARA YEDİRECEĞİM!..
BİRBİRİNİZİ SÖZLE ÖLDÜRMEKTEN VAZGEÇİN ARTIK...

İŞTE! İKİNİZE DE VERDİĞİM SÖZÜ TUTTUM.. ŞİMDİ BİRBİRİNİZİ BİÇİN!..

FENERE DİKKAT EDİN APTALLAR!.. KARA LOTUS'LAR TUTUŞURSA HEPİMİZ KIZARTMA OLURUZ BURDA!

EVET.. ARTIK AMIN_ TAS'IN ADAMLARI SİZİNLE İLGİLENEBİLİR.. BÖYLECE KHEMI'DE Kİ UYUŞTURUCU TİCARETİ EBEDİ_ YEN SONA ERE_ CEK!..
AGHEEE!
GEBER KÖPEK!.

EVET, HOROB!. SIRA İKİMİZE GELDİ...
AZ SONRA YALNIZ BEN OLACA ĞIM!.

TEK GÖZLÜ SHEM KÖPEĞİ YANILI YOR_ SUN!.
İKİMİZ DEN BİR_ İ KÖ_ PEKBA_ LIKLARI NA YEM
... OLACAK, MALAS. BU BEN OLMA YACAĞIM!.

ARGGHHH!

BU KADAR OYUN YETER HOROB!. GEL SENİN ATE_ ŞİNİ SÖNDÜRELİM...

GEL! SENİN YANA RAK ÖLMENİ İSTE_ MİYORUM...

AYRICA KÖPEK BALIKLARININ AÇ KALMASI DA HO_ ŞUMA GİTMEZ.. BAKALIM SEN DEN HOŞLA_ NACALAR_ MI?..

EVET.. ONLAR SENİN ETİNİN CİNSİNE PEK ALDIRMIYORLAR ZATEN, DOSTUM..

ÖNÇE BEN SENİ ONLARA YEM EDECE_ ĞİM BARBAR!

BAKALIM SEN DE SHEM'Lİ KA DAR LEZZETLİ MİSİN, MA_ LAS?

SONRA DA SENİ PAR_ ÇALARLARKEN SEY_ REDECEĞİM!..

ÖNCE SEN BİR GİT DE GÖZ AT BAKALIM NE ALEMDELER!.

BAKALIM SENİ Mİ, SHEM'LİYİ Mİ BEĞENDİLER?. SORI AMA BANA KALIRSA ONLAR İÇİN İKİNİZDE BİRSİNİZ...

SİLAHLARINIZI BIRAKIN..YOKSA HEPİNİZİ BURADA ÖLDÜRÜRÜZ!..
SET RAHİBİ!

İŞİNİ İYİ BECERDİN, BARBAR.. BİZ BEKLEDİĞİMİZE KAVUŞTUK!. SEN DE MÜKAFATINI ALACAKSIN!..
ADAMLARIM NEREDE AMİNTAS?

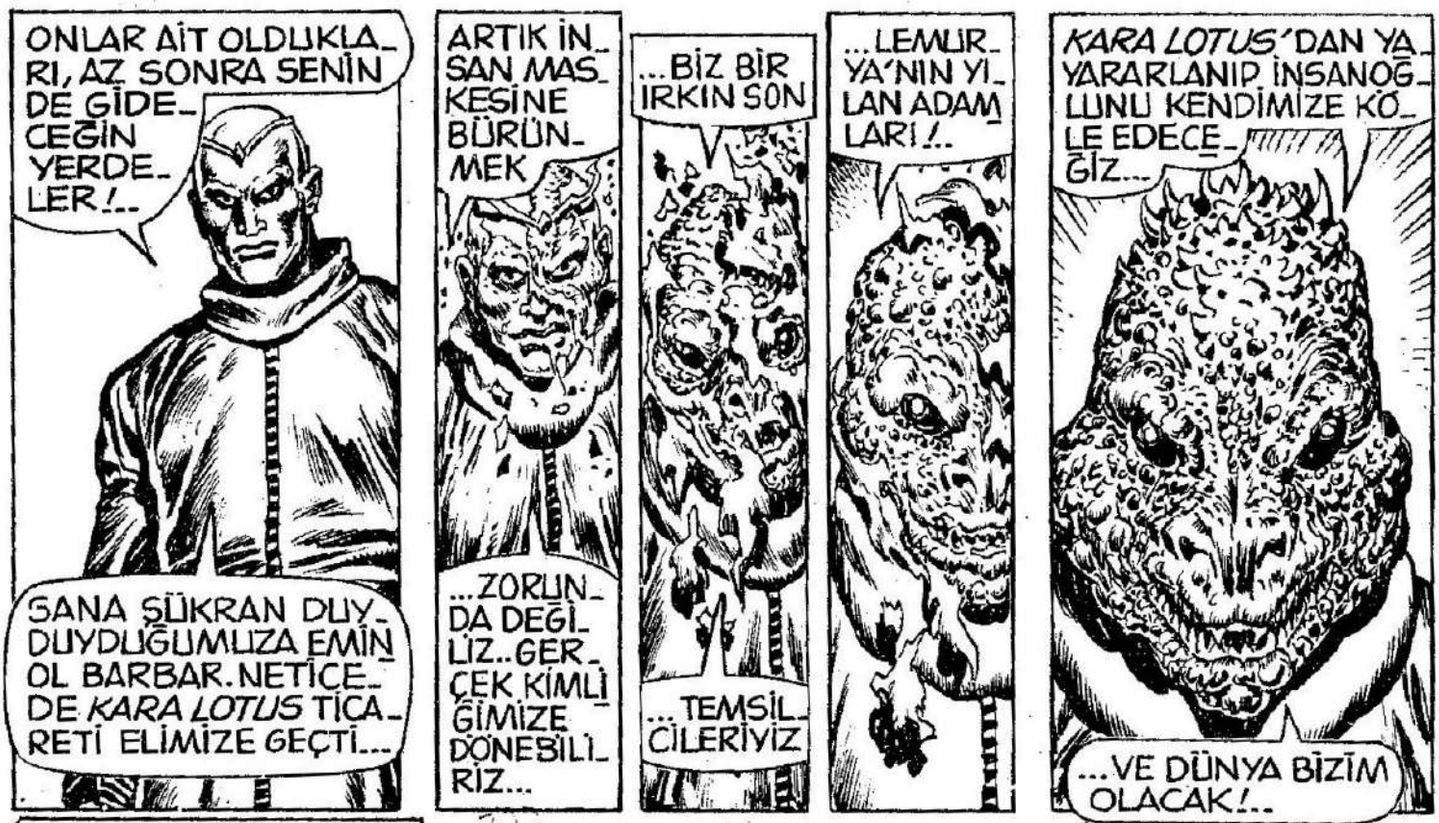
ONLAR AİT OLDUKLARI, AZ SONRA SENİN DE GİDECEĞİN YERDELER!..
SANA ŞÜKRAN DUYDUYDUĞUMUZA EMİN OL BARBAR. NETİCEDE KARA LOTUS TİCARETİ ELİMİZE GEÇTİ...
ARTIK İNSAN MASKESİNE BÜRÜNMEK
...ZORUNDA DEĞİLİZ..GERÇEK KİMLİĞİMİZE DÖNEBİLİRİZ...
...BİZ BİR IRKIN SON
...TEMSİLCİLERİYİZ
...LEMURYA'NIN YILAN ADAMLARI!..
KARA LOTUS'DAN YARARLANIP İNSANOĞLUNU KENDİMİZE KÖLE EDECEĞİZ...
...VE DÜNYA BİZİM OLACAK!..

AMA ÖNCE SEN SET'İN MİDESİNDEKİ ARKADAŞLARININ YANINA GİDECEKSİN...
EVET BARBAR HEPİMİZ BU İŞİN ZAMANININ GELMESİNİ BEKLİYORDUK...

EVET. DEMEK KAYBEDECEK ZAMAN YOK!.

ALIN SİZE GEBE_
RESİCE YILAN SOY_
LARI... SİZİ CEHEN_
ME BEN YOLCU
EDECEĞİM!..

AGHHEEEEEEEE!

İMDAT!..
BANA YARDIM
EDİN!..

SANA KİMSE YARDIM EDEMEZ!..KARA LOTUSLARI KAPIYA YIĞDIĞINA GÖRE KAÇIŞ YOLU DA KALMADI..BİRAZDAN BURASI HAVAYA UÇACAK!.

YENİLMENİN NE DEMEK OLDUĞUNU BURADA ÖĞRENECEKSİNİZ!

ORTALIK CEHENNEME DÖNMEDEN BİR ÇARE DÜŞÜNMELİYİM...

CROM ADINA.. YANIN GEBERİN ALÇAKLAR!..

TEK ÇIKIŞ YOLU VAR, CROM ADI_ NA!.

ÜMİTSİZLE_ RİN TEK BİR YOLU OLUR!

BENDE O YOLA GİDECE_ ĞİM!..

BEN YAŞADIKÇA SEN KAÇAMIYACAKSIN, BARBAR! BİZ YANARAK ÖLECEĞİZ...
...AMA BALIKLAR DA SENİN HAKKINDAN GELECEKLER!..

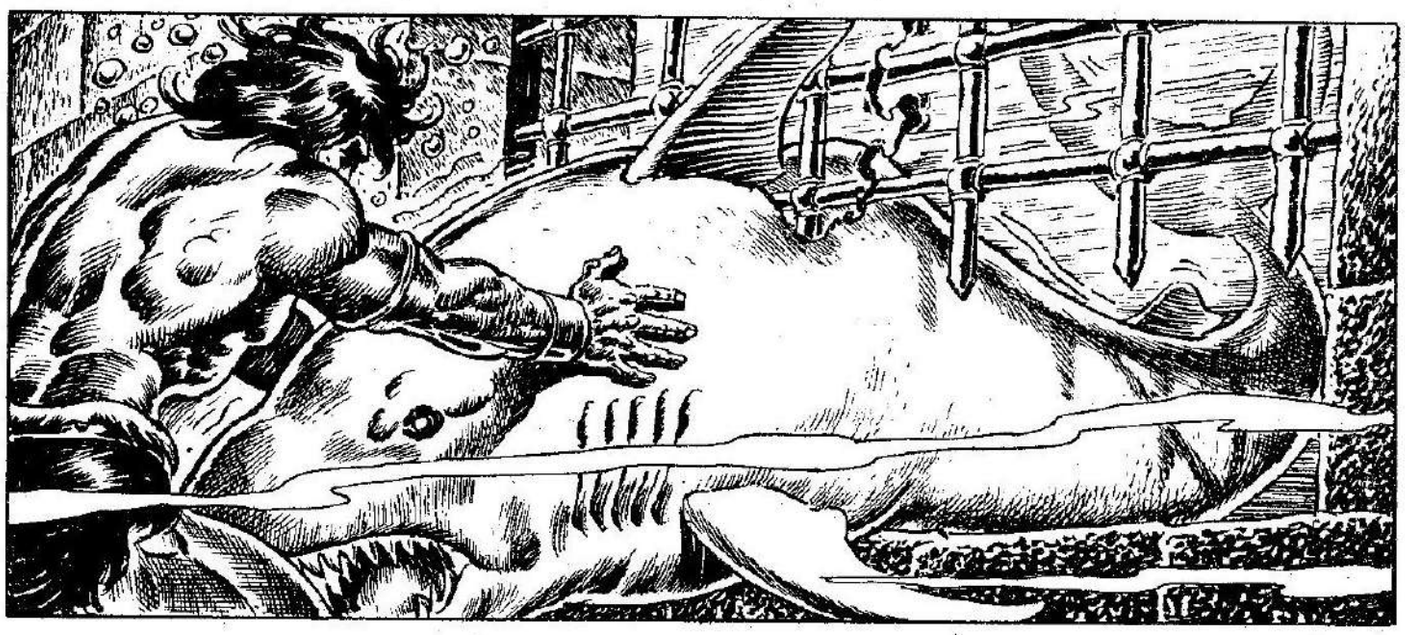

KAPTAN BAK!.. FENER KULESİ ALEVLER İÇİNDE.. NEDEN YANMIŞ OLA BİLİR?..
BİZE NE!.. GECE YARISI OLDU..BARBAR VE ARKADAŞLARI GECİKTİLER.. STİGYA'LILAR BİZE SALDIRMADAN BURADAN GİTMELİYİZ!..

DEMİR ALIN!.. BİZİ ZİNGARA'YA GÖTÜRECEK RÜZGAR DİLEYİN...

KAPTAN, BAKIN.. BARBAR!
SELAM... ÜCRETİ ÖDENMİŞ BİR YOLCUNUZ VAR.. TEK BİR KİŞİ!..

SON

Developed by the Marvel Comics Group, a division of Cadence Industries Corporation, used with permission
Copyright © 1986 Alla Ray Kuykendall. All rights reserved.
Bu dizinin, Türkiye'de ve Türkçe konuşulan ülkelerde kitap ve dergi olarak yayın hakkı, Kesim Ajans aracılığıyla Alfa Yayıncılıkve Pazarlama Ltd. Şti.ne verilmiştir.

SAVAŞ HAYKIRIŞLARI UZAKTAKİ KÖYE KADAR ULAŞIYORDU...
KADINLAR ZAFER SÖLENİ İÇİN DOMUZ HAZIRLIYORLARDI...

KÖYÜN BAŞKA BİR YERİNDE...
ÇOCUKLAR, BABALARININ ÖLÜM ÇIĞLIKLARINA ALDIRMADAN OYNUYORLARDI...
BU ÇOCUK BÜYÜYÜNCE SAVAŞLARDA KULLANACAĞI MIZRAĞI HAZIRLIYORDU

BİR SAVAŞÇI HER ZAMAN...
BEKLENMEDİK...
TEHLİKELERE KARŞI HAZIR OLMALIYDI...

OLDUĞUN YERDE DUR KÖPEK... YOKSA...
BARSAKLARINI DEŞERİM...
ÇOCUK MIZRAĞINI DOĞRULTTU...

SENİN DİLİNİ ANLAMIYORUM...
DÜŞMAN DEĞİLİM... DİNLENİP ISINMAK İSTİYORUM...

GÜVENİLİR BİRİNE BENZİYORSUN.
NUMARA YOK.

BENİ ANLAMAMAN BAZI AÇILARDAN İYİ BAZILARIN...
...DAN İSE KÖTÜ...
BİR ÖYKÜ ANLATAYIM.
BURAYA NİÇİN GELDİĞİMİ ANLAMANI İSTİYORUM.

ÖLÜM AVI
CONAN!
KURTAR BENI!
DURDUR BUNU!
TETRA BU... HAFTALARDIR YANIMIZDAKI TETRA...
EVET DELMURIO.
GÜCÜN ETKISINDE
ESKI BÜYÜCÜLERE ATT OLAN GÜÇ...
KONTROLDAN ÇIKTI.

CROM!
LANETLİ RUH-LAR TETRA'DA YENİ GÜÇ YARATTI...
TAPINAK ÇÖKÜYOR!

KAÇALIM!
DURAN KİM ZATEN?
KIZ İSTEMEYEREK ADAYI PARÇALIYOR.

FARKETTİN MI KEIV?
HİBORYALILAR ÇOK APTAL.
NOSTUME ONLARI İNSANLIĞIN MASKARASI YAPMIŞ...
ÖYLE MI?

EVET...
NE? YER YARILI
DÜŞÜYORUM!

KEIV! ELİNİ VER!
ELİNİ VER BANA!

GEL DELMURTO
HİBORYALILAR APTAL HA!
SENİ KURTARABİLİRİM.

KAHROLASI KEIN!
ÇIKAR BENİ!
ALAY ETMENİN SIRASI MI?

BU ARADA CONAN TEPEYE VARMIŞTI...

AMA YİNE DE

DOĞAÜSTÜ GÜÇLER ONU İZLİYORLARDI...

BİRDEN
CROM!

TETRA İZLEME BENİ!
GÜCÜN KONTROLDAN ÇIKTI... ADAYI SARSARAK YOKEDECEK...
MAHVOLACAĞIZ.
GÜCÜMÜ DURDURAMIYORUM.

BU ACI BENİ DELİRTECEK...
BENİ BIRAKMA CONAN!

İKİMİZİN DE SONU OLACAK.
BENDEN UZAK DUR!

CROM!
TAŞLAR YOLUMU KAPAMAK İSTİYOR!

LÜTFEN KOŞMA CONAN!
GEL BANA!
BENİ ÖLDÜRÜRSÜN

NE? GÜCÜM
GİTTİ!

OH!
YAKALADIM

CROM! NE ÇILGIN BÜYÜ?
DAYANAMIYORDUM...

KEIV! NASIL OLDU?
NİÇİN GÜÇ ONU BIRAKTI?

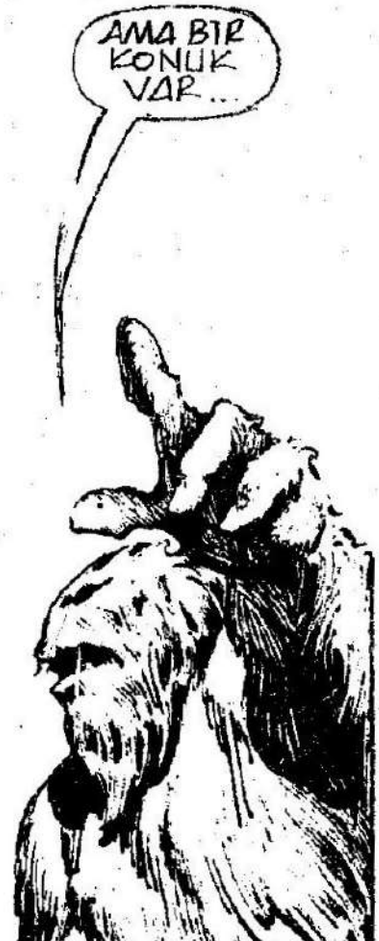
AMA BİR KONUK VAR..

ROOOWWLL!!

ALÇAK, KEIV!
BENİ ÖLÜME TERKETTİN HA! TIPKI...
...YILLAR ÖNCE GİBİ...

SONRA DELMURİO
SENİ HEMEN GEBERTECEĞİM.
ŞİMDİ YANINLA İLGİLENMELİSİN.
NE DEMEK OLUYOR BU?

OH!

MİTRA!
EH!

BIR KURT!
DEV BIR KURT!
İBLİS ETKİSİNDE BİR KURT
BURASI ÖLÜM ADASI...

ŞİMDİ KENDİMİ DAHA İYİ HİSSEDİYORUM...
AZ DAHA HEPİMİZ ÖLECEKTİK...
SAFLIĞIN İNANILMAZI BAŞARDI.

TETRA ERDEMLİ OLMASA...
GÜÇ KUYUSUNDAN SAĞ ÇIKAMAZDI...
EN İYİSİ GİDELİM...
ÇOK AÇ GÖRÜNÜYOR.

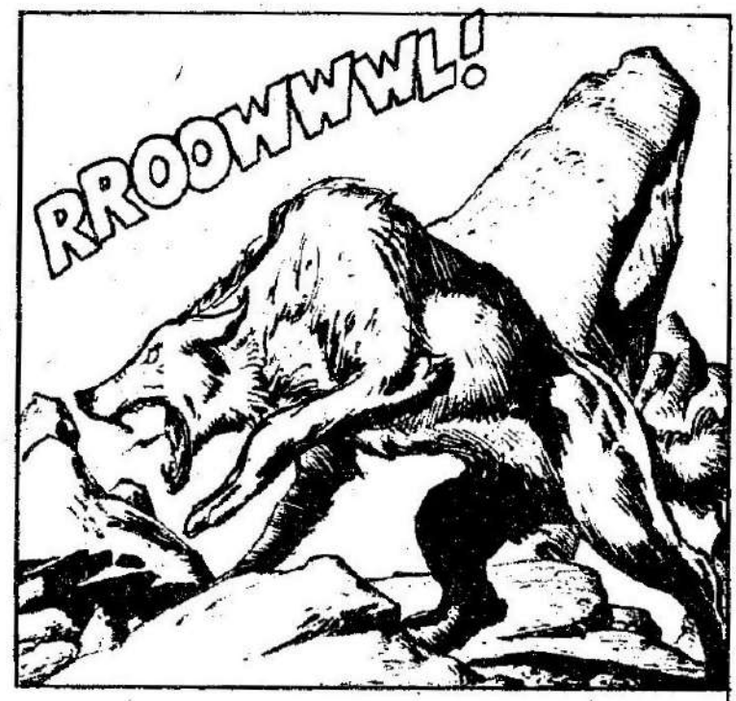
RROOWWWL!

NE DERSİN KETV?
ESKİ EFSANELERE GÖRE KARA GÜÇLER MASUM...
...BİR KURBAN

KURT KIZI İSTİYOR CONAN. SUSUZLUĞUNU ONUN BAKİRE KANI İLE...
...DİNDİRENE DEK HEPİMİZİ TEK TEK ÖLDÜRÜR..
BANA KALIRSA...
İSTEDİĞİNİ

OLMAZ KEIV!
O KIZ İKİ DÜNYA ARASINDAKİ KAPIDA ZATEN ÖLDÜ...

SEN BİR CESET TAŞIYORSUN...
YETER! SENİ DİNLEMEYECEĞİM...

DİNLEMELİSİN...
CANIMI SIKMA!
WHAP!

OLAYLARI OLDUĞU GİBİ KABUL ET!
YAPABİLECEĞİN BİR ŞEY YOK...

HAYIR KEIV!
BİR DOSTUMU ÖLDÜRMENE...

...İZİN VERİRSEM EĞER...
KENDİMİ ASLA AFFETMEM...
KRAK!

ESKI BIR ASKER OLAN DELMURIO YENILGIYI BILIRDI...

BIRLIKTE GEÇTİRDİKLERİ SÜREDE
DELMURIO, GENÇ KIZA DUYGULAR BESLEMEYE BAŞLAMIŞTI.

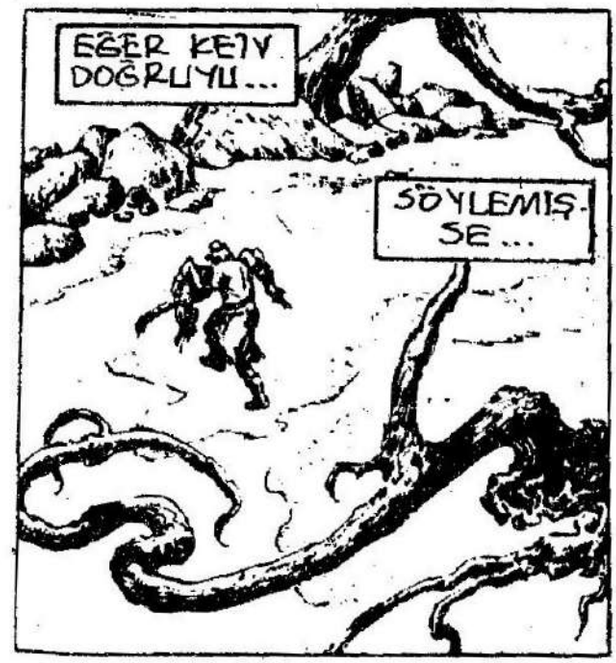
EĞER KEIV DOĞRUYU...
SÖYLEMİŞSE...

TETRA'NIN YARDIMA İHTİYACI VARDI...
KENDİSİNİN VE CONAN'IN YAŞAMI.
ASKERCE DÖVÜŞMELİYDİ.
BOŞ BİR FEDAKARLIK OLMAMALIYDI...
KAÇINILMAZ SONU GEÇİKTİRMELİYDİ...

GEL!
DAHA NE BEKLİYORSUN KAHROLASI?
GELDİYORUM!

İBLİS KURT SALDIRDI...

DELMURIO, SONUNUN GELDİĞİNİ ANLADI...
KAHROLASI İBLİS!
SÖZLER YARARSIZ

KRAK!

DELMURIO!

İBLİS, İLK AVININ İŞİNİ BİTİRMİŞTİ...
SIRA DİĞERLERİNDEYDİ

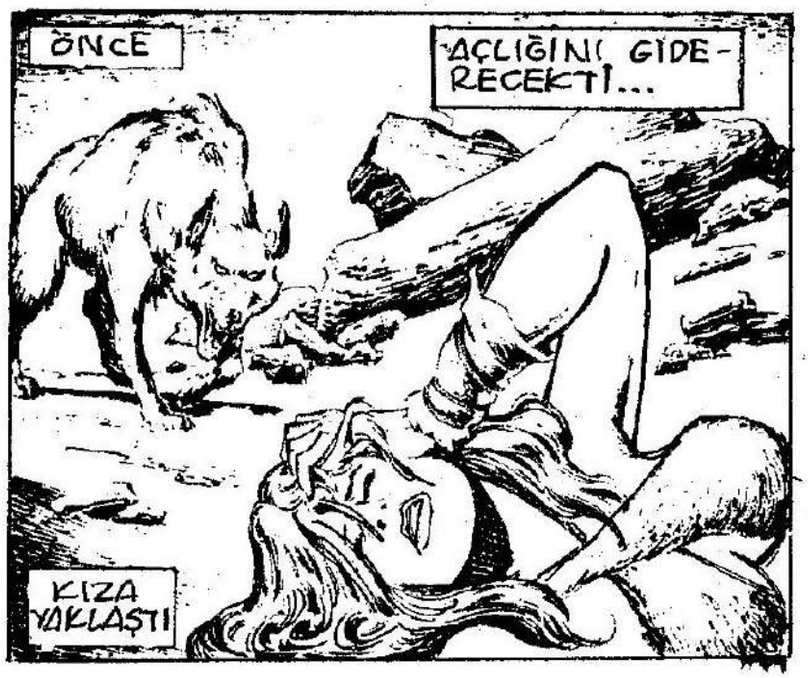
ÖNCE
AÇLIĞINI GIDERECEKTİ...
KIZA YAKLAŞTI

DUR İBLİS!

ÖNCE BANA GEL!
EĞER KENDİNE GÜVENİRSEN.

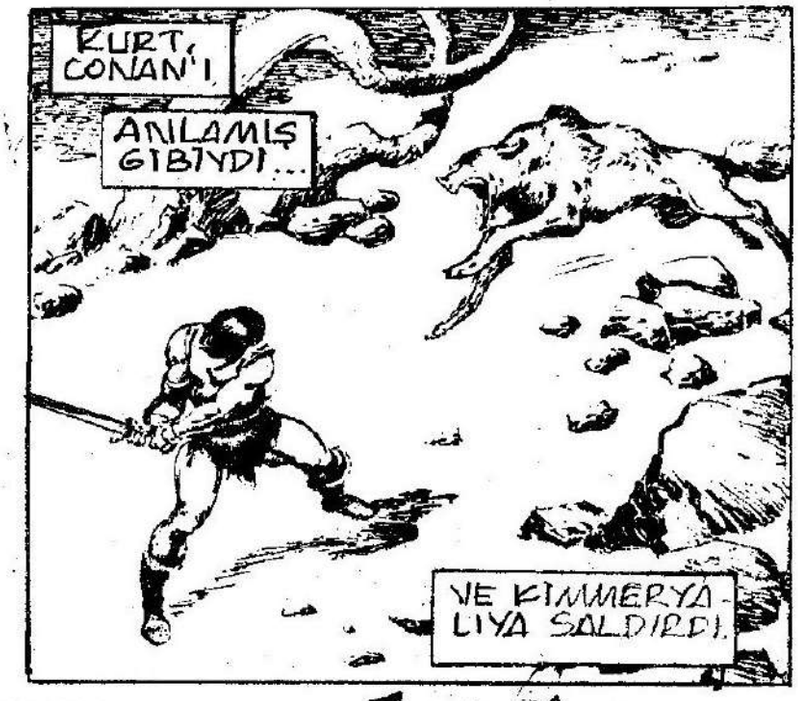
KURT, CONAN'I ANLAMIŞ GİBİYDİ...
VE KİMMERYALIYA SALDIRDI.

KARŞILIĞINI DA ALDI.
THWACK!
GEBER!

CROM ADINA!

ARROOO!!

KURDUN SICAK KANI, CONAN'IN KIRILAN KABURGA

...KEMIGINE AKTI...

CONAN ÖLÜMÜ KABUL EDEBILIRDI...

...AMA DÜŞMANINI DA GÖTÜRMEK KOŞULUYLA...

YYAARGHH!

GGROWLLL!

KHAIE!

KHAIE!

CROM ADINA!

KIMMERYA SAVAŞ ÇIĞLIKLARI ATAN CONAN, CANAVARA ÇELIK KOLLARIYLA SARILDI

HANGİSİNİN CANAVAR OLDUĞU BELİRSİZDİ.

BİRDEN...
CROM!

SNAP!
BIÇAK KIRILDI.

TEK ŞANSI KALMIŞTI.

ONU DENEYECEKTİ...

RROOWWWLLL
KERR
RAACK!

SONUNDA KAZANAN CONAN OLDU...

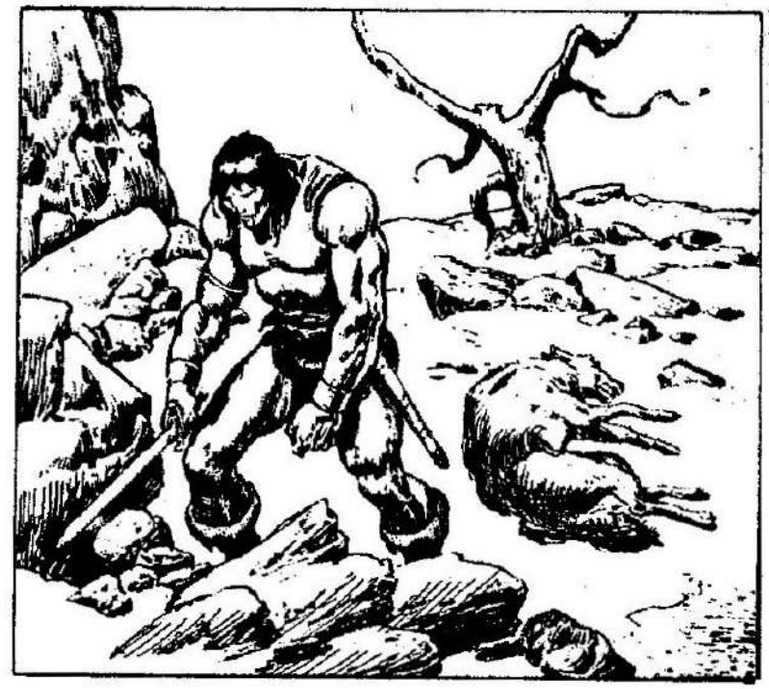

CONAN! DAYANAMI-YORUM.

ACI BENİ DELİRTE-CEK...
CONAN LÜTFEN BİTİR BUNU

LÜTFEN

BİTİR!

SENİ SEVİYO-RUM

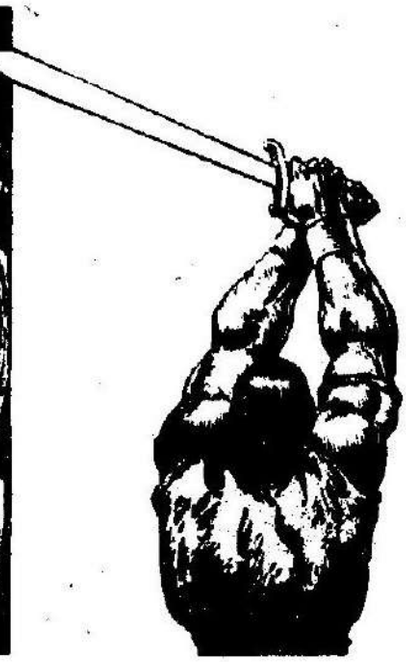

RROOWWWWLLL!!!
CROM!

RROWWLL!
GÜCÜM TÜKENDİ ARTIK.

DEFOL CANAVAR
WHAP!

KEIV! SEN GİT-MEDİN MI?
SENİN ŞEREF DUYGUN BENİ ET-KİLEDİ.
KENDİMİ SUÇLU HİS-SETTİM...
BU YÜZDEN DÖNDÜM ...

AMA KIZIN YAZGISI DEĞİŞMEZ.
OLACAKLARI ÖNLEMEK İÇİN BOŞUNA DİRENME CONAN.
HEY KURT! BİZE SALDIRIRSAN...

GÜÇLÜ OLDUĞUMUZU GÖRDÜN...

SENİN İSTEDİĞİN BİZ DEĞİLİZ O KIZ.

GİT VE UĞURSUZ GÖREVİNİ BİTİR...
YOKSA MAHVOLURSUN.
GGROWWLL

RRROWWLL!!

HAYIR
DUR IBLIS!
TETRA!

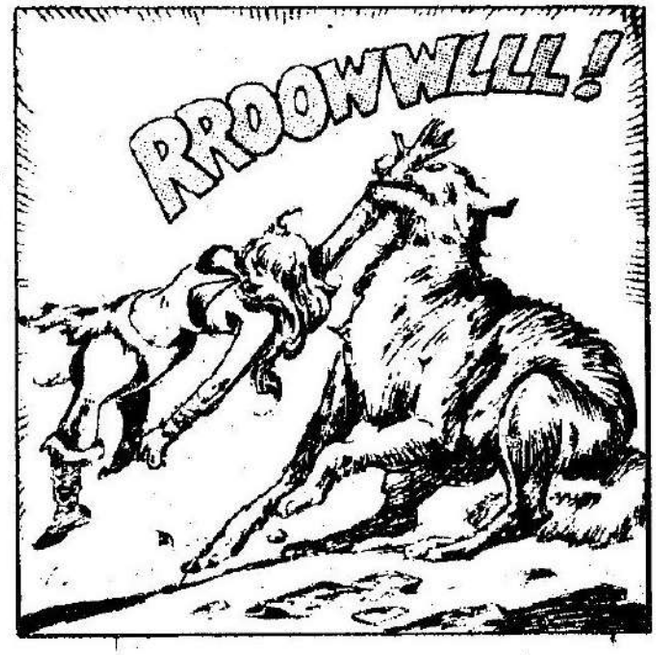
RROOWWLLL!

ZZAASSSHH!
VE KAYBOLDULAR.

ŞIMDI KIZ SONSUZA DEK ZAMANDA...
...YOLCULUK ETMEYE MAHKUM. EVSİZ, AŞKSIZ BİR HAYALET!
BU LANETTEN BİR KİŞİ SORUMLU YALNIZCA...

KIZ, BABASININ PİKT TOPRAKLARINDA DEVRİLEN ARABASINDA
ÖLSEYDİ RUHU HUZUR İÇİNDE OLACAKTI. İBLİS'E DEĞİL MİTRA'YA
KAVUŞACAKTI. BARBAR KIZA RASTLAMASA DAHA İYİ OLACAKTI.
BENİ PİKTLERDEN KURTARDIĞIN GÜNE KADAR YAŞAMAMALISIN.
ZAMAN YOLCULUĞUNA SENİ ÖLDÜRMEYE GELDİM
BİR ŞEY ANLAMIYORUM...

AMA BENI ÖLDÜRMEK İSTİYORSAN...
GEL CADI!

İSTESE DÜŞÜNCEDEN DAHA HIZLI...
...OLARAK ÇOCUĞU SARIP YOK EDEBİLİRDİ...
TETRA ŞAŞIRDI. O KÜÇÜK YAŞINDA BİLE CESURDU...
AMA BUNU YAPMADI.

BİR ÇOK NEDENİ VARDI...
ZAMANDAN YAŞLI İBLİS RUHUNA SAHİPTİ...
ZAMAN VARKEN GİTMELİYDİ

DELİ KADIN!
CROM!

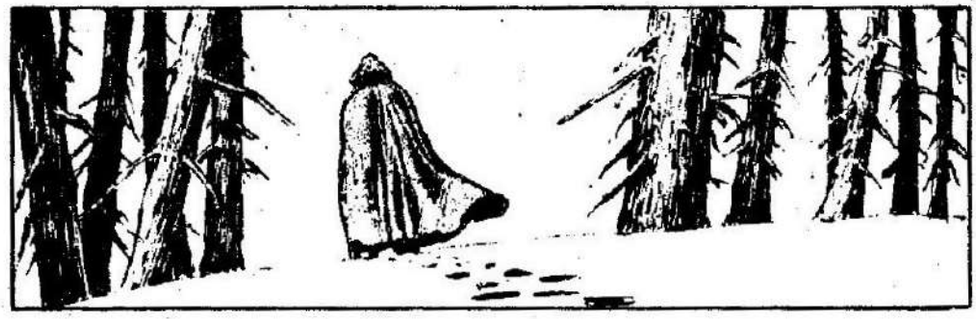

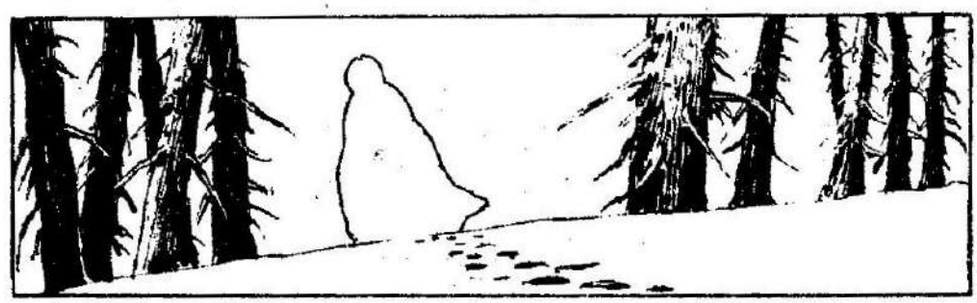

Son

CONAN'IN *dünyası*

BAMULA

Kush'un güneydoğusunda yağmur ormanlarının bulunduğu yerde yaşayan birkaç kara krallıktan biridir. Savaşçı bir ırktır. Bu asi kabileler, bunların arasında Jihji ve Bakalah da yer alır, kendilerine su, toprak ve köle temin etmek için sık sık savaş çıkartırlardı. Bamulalılar vahşi ve ilkeldiler. Leopar derileri giyip tüyler takarlardı. İyi avcı ve ok atıcıydılar. Bamula savaşçıları en çok fil, leopar ve panter avlarlardı. Bir şefin yönetiminde kulübeden evlerde oturur küçük köyler halinde yaşarlardı. Rahibelerine şaman denir ve tahtadan oyulmuş totemlere taparlardı. Kanlı törenleri ve vahşi adetleri vardı. Şamanların sözü şeften geçerliydi.

BARACHAN ADALARI

Barachan adaları aynı zamanda Baracha veya korsan adaları olarak da anılırdı. Burada yaşayanların çoğu Argos'lu kanun kaçaklarıydı. Kızıl Kardeşler Grubu adı altında çalışırlardı. Yağmacılıkla ve korsanlıkla geçinirlerdi. Bu korsanların zalimliği efsanelere konu olmuştur. Hatta halk arasında Barachanların kadın yediğini bile söylerlerdi. Bu korsan imparatorluğun başkenti ve tek ikamet edilen şehri Tortage'ydi. Kayalık ve dağlarla korunan bu liman şehri korsanlara iyi bir barınak oluyordu. Bu şehirde diğer ülkelerden gelen korsanlarla toplanılır, şarkı söylenip sokaklarda dans edilirdi.

BELİT: Kara Kıyıların Kraliçesi

Dehşetli deniz kaplanı ve Conan'ın ateşli sevgilisi aslında Shemli bir prensesti. Annesi o küçükken öldüğü için babası kral Atrahasis tarafından büyütüldü ve ondan gemi kullanmasını denizciliği en mükemmel şekilde öğrendi. Babasının gemisi Tigress artık prenses Belit'in kumandasındaydı Kral Arthasis'in akıl hocası eski bir sürgün olan N'yaga prensesin vasiliğini yapıyordu. Bir gece Atrahasis'in kardeşi Nim-Karrak Stigyalı haydutlarla birleşerek sarayı bastı ve kralı öldürdü. Belit babasının kanlı cesedini görünce çok korkmuş şok geçirmişti. Kendisi de hayatını vasisine borçluydu. Derhal şehirden kaçarak her zaman hazır olan gemileri Tigress'e bindiler ve N'yaga'nın ülkesine doğru yola çıktılar. Belit yolda birgün amcasından intikamını alacağına dair yemin etti N'yama'nın ülkesinde şef olan Uzumi günün birinde ölünce, halka kendisini çok sevdiren Belit reis seçildi. Belit'te halkını korsan ilan ederek önce açık denizleri sonra da amcasının elinden kendi ülkesini almak üzere yola çıktı. Tüm güney denizlerinde kara kıyılarda dişi korsan olarak ün yaptı. Bu sıralarda Belit'in adamları denizden Conan'ı kurtardılar.

Daha ilk rastlaşmalarında Conan ve Belit birbirlerine aşık oldular ve birlikte sonsuza kadar kalmaya yemin ettiler. Tam üçyıl boyunca birlikte çok mutlu oldular bu arada Belit babasının ölmediğini yaralarının iyileştiğini ve kendisini Stigya'ya sürgün olarak gönderdiklerini öğrendi. Babasını kurtarmaya gittiğinde büyük bir acıyla onun daha yakın bir geçmişte yeni esirlere yer açılması için zindanda öldürüldüğünü öğrendi... Daha sonra vatanına gidip amcasından intikamını alan Belit sevgilisi Conan'la birlikte olmak için tahtından vazgeçerek denizlere döndü.

Yağmalamak için gittikleri Zarkheba'da Belit, ne yazık ki kanatlı bir maymun tarafından öldürülerek seren direğine asıldı. Çılgına dönen Conan bütün ormanda canavarı yok etmek için aradı ve intikamını aldı. Sonrada sevgilisine mücevherden bir lahit yaparak gemiyi denizde yaktı ve korsanlığa veda etti.

BARACHAN ADALAR

BRYTHUNYA

Şehir devletlerinden meydana gelen Byrthunya Hiborya çağının medeni ülkelerinden biriydi. Bereketli topraklar ve ormanlar üzerinde kurulmuştu. Ekonomisi tarıma dayalıydı. Köylüler derebeylerin emrinde toprak işleriyle uğraşırlardı.

Her derebeyi kraldan kopuk tek başına bir devletti. Bunlar arasında Kelbaza, Pirogia, Chamina, Portrebia bulunuyordu. Byrthunia'nın komşuları Nemedia ve Akilonya idi. Brythunya'lı kadınlar köle tacirlerin en tercih ettiği kişilerdi özellikle güzel kıvırcık uzun sarı saçları çok dikkati çeken nefis endamlı kızlardı.

BOSSONİA

Kuzeyde Kimmerya güneyde Zingara'ya sınırı olan Bossonia Akilonya'nın sınır eyaletlerinden biriydi. Burada çiftçiler, orman köylüleri ve koruma muhafızları yaşardı. Pikt ve Kimmerya saldırılarına karşı en iyi okçular bu bölgede bulundurulurdu. Akilonya ordusunun en seçkin subayları Bossonialılar arasından çıkardı.

CONAN

Hiborya çağının bu efsanevi adamı Kimmeryada rüzgarlı ve karlı bir günde doğdu. Kimmeryalı bir erkek çocuk olarak küçük yaşlardan beri savaşçı eğitimi gördü. Akranlarının içinde fizikman en güçlüsü ve en irisiydi. Onbeş yaşına gelince Conan kabilesinin yaşlılarının Venarium'a götürmek için yola çıktı. Venarium'daki savaşta kendini ispatlayan Conan bir kahraman olarak geri döndü. On sekiz yaşına kadar çeşitli maceralar yaşadıktan sonra Zamora'yı gezdi. Tarim savaşında ilk kez Hirkanyalı Red Sonya ile rastlaştı. Güney ormanlarında da çeşitli maceralardan geçtikten sonra yeniden Turan ordusuna yazıldı Khitai'ye diplomatik bir görevle gönderildi.

Dönüşünde Conan ordudan istifa etti. Zamora'ya giderek Red Sonya ile birlikte oldu. Sonya tarafından terk edildikten sonra yeniden Kimmerya'yı ziyaret etti. Ama burada da sıkıldı ve bir kez daha güneye indi. Maceralar onu Argos'a sürükledi. Batı Okyanuslarında dişi korsan Belit'le tanıştı ve ona aşık oldu yıllarca birlikte korsanlık yaptılar. Bu arada Conan'a 'Aslan Amra' adı takıldı. Ormandaki bir canavar tarafından Belit öldürülünce Canon melankolik bir şekilde gezinmeye başladı. Paralı askerlik yaptı. Zuagi kabilelerine reis oldu ve daha sonra da Turan'lara karşı Kozakilerle birlikte savaştı. Koth, Argos ve Stigya'da paralı askerlikte bulundu. Zingaraiçki kaçakçılarına ve Barachalı korsanlarına yardım etti. Daha sonra da Kimmerya'ya son bir ziyarette bulunarak Pikt savaşlarında Akilonya'lıların yanında yer aldı. Gösterdiği başarıdan sonra Conan yükseldi. Velitrium savaşına general olarak girdi ve Piktleri yendi. Ama kral Numedides generalini kıskandı ve ona ilaçlı bir içki içirip bayıltarak idam edilmek üzere demir kuleye kapattı. Ama Kont Trocero ve Prospero onun kurtulmasını ve kaçmasını sağladılar. Daha sonra birlikte girdikleri maceralarda hazine bularak zengin oldular ve kraldan intikam almak için geri döndüler. Conan kralı öldürerek tahtı ele geçirdi. Nemedyalı küçük bir asilin kızı olan Zenobia ile evlendi. Kral olarak Conan sık sık kendisini esrarengiz ve politik olayların ortasında buldu çoğu kendisine ve karısı Zenobia'ya zarar vermek isteyenler tarafından tertiplenmişti. Ama sonunda Akilonya'ya barışı getirmeyi başardılar... Bir süre Conan ve Zenobia huzurun tadına vardılar. Bu arada çocukları prens Conn, Prenses Redegund ve prens Taurus oldu. Dördüncü çocuğunu doğururken Zenobia ölünce Conan tahtı oğlu Conn'a bırakarak belkide son yolculuğu olacak denizlere açıldı. Kendisinin ölümü hakkında hiçbir kayıda rastlanmadığı için sonunun ne olduğu bilinmemektedir.

POSTA KUTUSU

Sayın Alfa Yetkilileri,

Önceden gönderdiğim mektuplarla belirttiğim gibi yine de söylüyorum. Conan çok nefis bir çizgi roman. Bu nedenle Conan'ı çok seviyorum. Elime geçebildiği kadar okuyabiliyorum. Evde sadece ben değil kardeşlerim bile seviyor. Conan'da resmimin yayınlanacağını duyduğumda çok sevindim. Yine bir resim yaptım. Bu resmi size gönderiyorum.Bunuyayınlayacağınızı biliyorum. Şimdiden teşekkürler. Yayın hayatınızda başarılar dilerim. Saygılarımla...

Adem Yılmaz
Üç yıldız caddesi Lastikçi
Sadık Altay eliyle/SÜRMENE
TRABZON

Aşağıda adı geçen okuyucularımız gönderdikleri mektup ve çizgi ürünleri elimize geçti. Ancak,bu ürünlerin büyük çoğunluğu kurşun kalem vs. ile çalışıldığı için, baskı tekniğine uygun olmadığından yayınlayamıyoruz. Baskı tekniğine uygun ve boyutları küçük olmayan ürünleri ise yayın sırasına koyduk.

Merik İLİK, Turgutlu/MANİSA, Erdinç SALGUT-Şişli/İST., Murat KURAL-SAMSUN, Volkan TURUNÇ-ANTAKYA, Mehmet AŞKAN-VAN, Cemil AKBIYIK-ANKARA, Abbas BAĞCA-Iğdır/KARS, Nizamettin MALKOÇ-MARDİN, Mehmet MENGÜ-BALIKESİR, Murak MAKARA-B. Çekmece/İST., Deniz KURT-Ereğli/KONYA, Emrah KIZILBOĞA-Nazilli/AYDIN, Yüksel CENGİZ-KASTAMONU, Murat AKSU/K.MARAŞ, Bayram ŞAHİN-Kazan/ANKARA, Ferhat MEŞHUR-Kurtuluş/İST., Ferruh KARACAN/BANDIRMA, İbrahin GÜVEN/İST., Mehmet ATEŞ/, KADIKÖY/İST., Hasan TOP/BODRUM, Onur TANSEL-Karşıyaka/İZMİR, Metin BERBER-Denizli, Sait GÜVEN/İST.

Sayın Alfa Yetkilileri;

CONAN'ın 64. sayısında ve RED SONJA'nın 1. sayısında eserlerimize yer verdiğiniz için teşekkür ederiz. Fakat bu sayılarda yine o eski kötü çizimlerin yayınlanmasına üzüldük. Anlıyoruz daha çok okurunuzun ismini vermek eserlerini diğer okurlara göstermek istiyorsunuz. Fakat bu kötü çizimler inanın dergilerin ve ALFA yayınlarının kalitesini düşürüyor. Eğer yeni eserlerimizi de yayınlarsanız buna diğer okurların da hak vereceğine inanıyoruz.

Bu arada ALFA Yayınlarına 2 önerimiz var 1- ALFA yayınları aylık bir dergi çıkarsın. Bu dergide hem okumayı çok arzu ettiğimiz (bütün herkes gibi) Marvel Comics'in diğer kahramanlarının maceralarını isterseniz birkaç sayfalık devamlı öyküler halinde yayınlıyabilirsiniz. 2- Ayrıca bizim gibi Türkiye'nin yetenekli gençlerine daha çok yer ayırmanız,mesela bizim çok şahane çizimlerle birkaç çizgi roman öykümüz var. Çizim çalışmalarımız şu anda hergün devam ediyor. Bunları böyle bir dergide her ay 5-6 sayfa olarak hem bizleri hem de bizim gibi olanları çok sevindirecek. Eğer çizimleri görmek isterseniz hem çizimlerimizi hemde eserlerimizi sizlere gösterebiliriz. Beğeneceğinizden eminiz.

Yeni yeteneklere yol gösteren Alfa yayınlarına selamlar, sevgiler...

Hakan ALPİN, Akın AKINCI, Haluk ALPİN, Doğan AKINCI

Sayın okurlar,

İlginize teşekkür ederiz. Öneri ve istekleriniz her zaman olduğu gibi dikkate alınacak ve çalışmalarımızda bize yol gösterici olacaktır. Çünkü bu istekler büyük bir okuyucu kitlesince sürekli dile getirilmektedir. Bu istek ve önerileri en iyi biçimde değerlendirmek için çalışmalarımız var.

Keloğlan

Çocuklar için
mizah dergisi

4. sayı çıktı.

aldınızmı?

Aralık 2013 de
Gulyabani taradı

ROM
BAYİNİZDEN İSTEYİNİZ
DARKONLAR! NEREYE KAÇARSANIZ KAÇIN, ELİMDEN KURTULAMAZSINIZ!...
X BUSCEMA
MILGROM
ALFA Yayınları